Уже наяву я как будто...

А. Загорулько П. Можаев

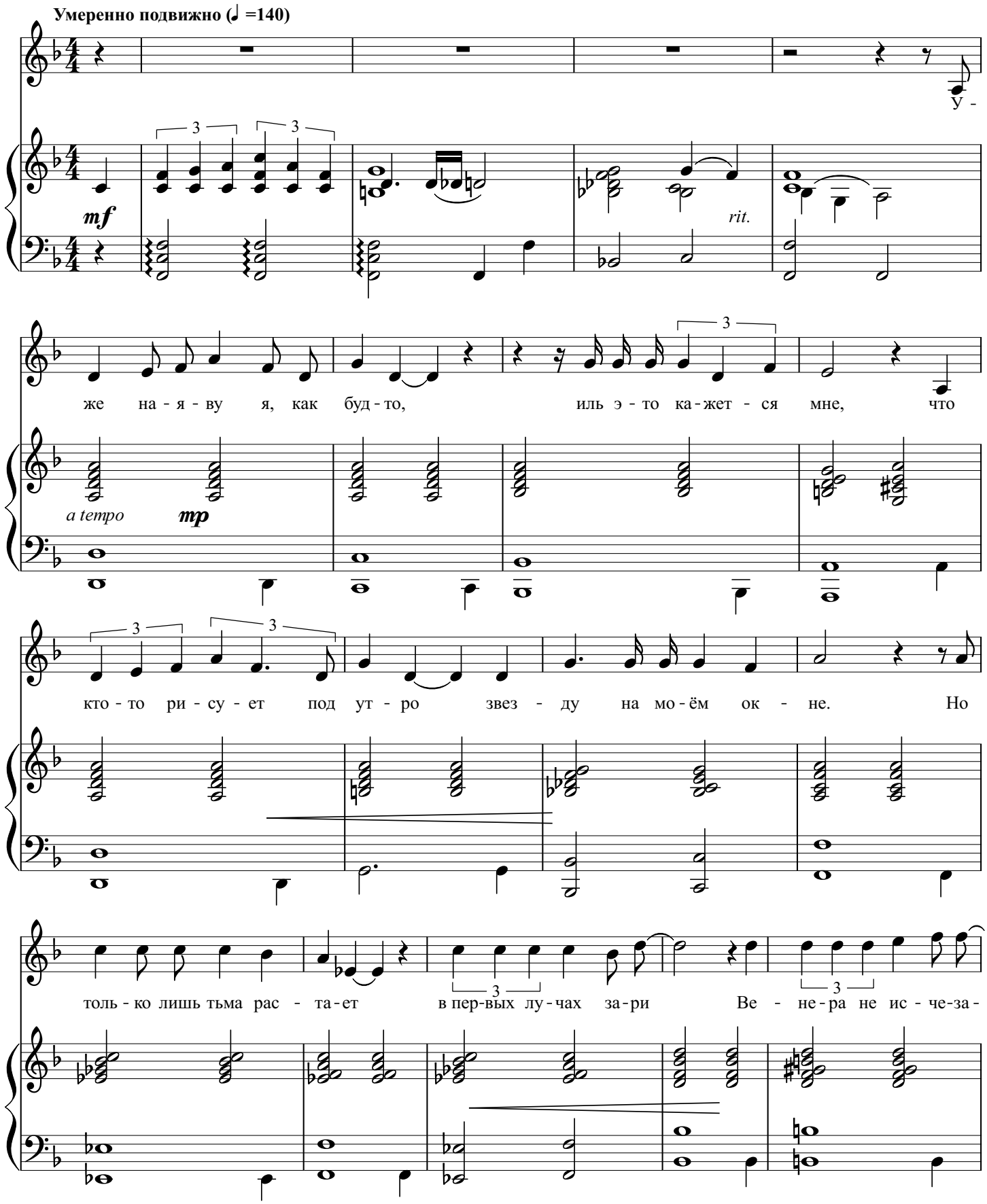

© П. Можаев. "Через все струны" - Симферополь: "Доля". - 64 с. ISBN 978-966-366-522-1
Блог автора: http://mevamevo.livejournal.com E-mail:paulo.mojxajev@gmail.com

ет, го - рит у ме - ня внут - ри. И с не-ю хо - жу, све-тел,

f *mf*

но да - ле - ко не свят, и боль - ше все - го на све - те я

све - ту Ве - не - ры рад. Пов - сю - ду, где толь - ко я не был,

f

ча - са за - вет - но - го жду, и от - пус - ка - ю на не - бо э - ту сво-ю звез -

© П. Можаев. "Через все струны" - Симферополь: "Доля". - 64 с. ISBN 978-966-366-522-1
Блог автора: http://mevamevo.livejournal.com E-mail:paulo.mojxajev@gmail.com

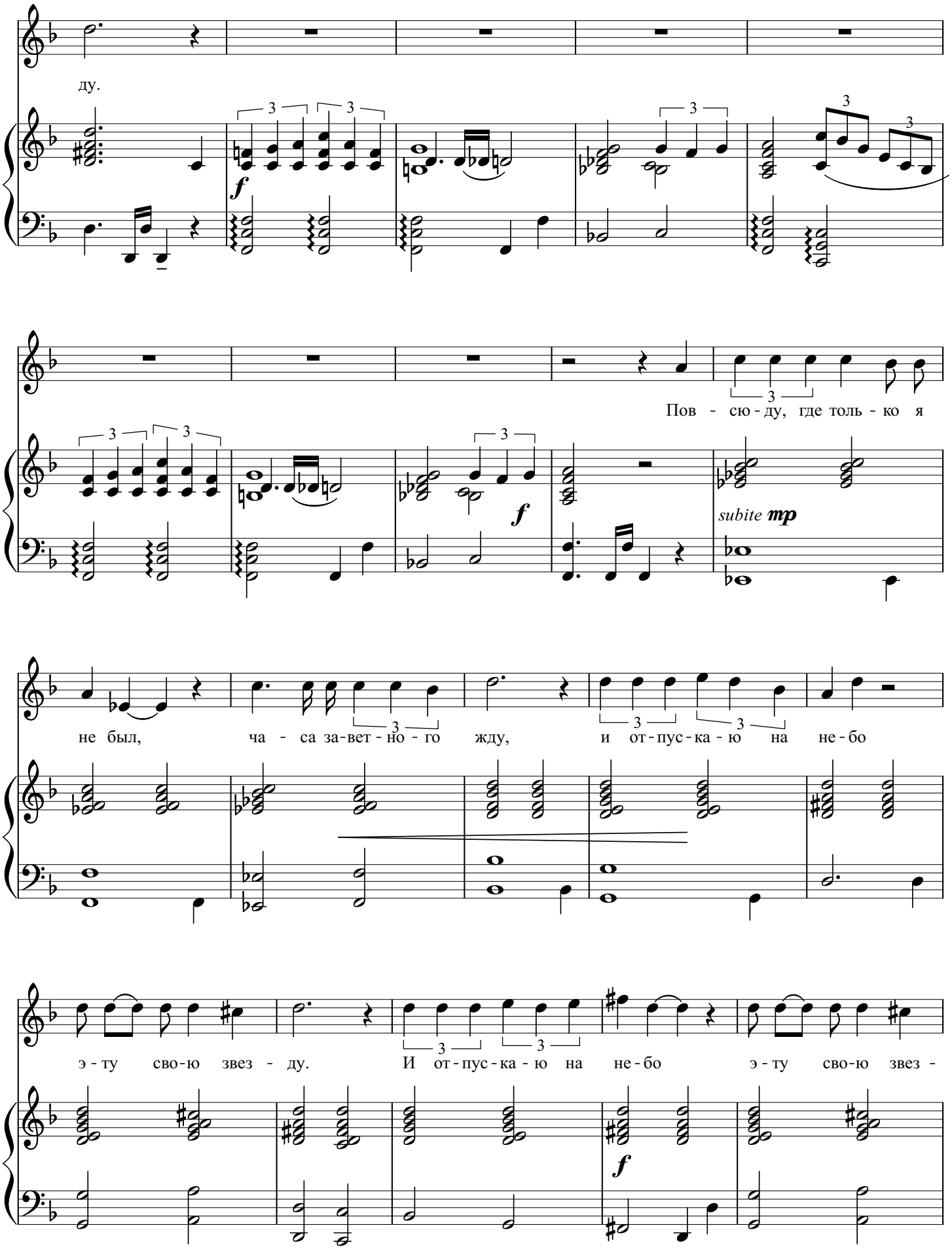

© П. Можаев. "Через все струны" - Симферополь: "Доля". - 64 с. ISBN 978-966-366-522-1
Блог автора: http://mevamevo.livejournal.com E-mail:paulo.mojxajev@gmail.com

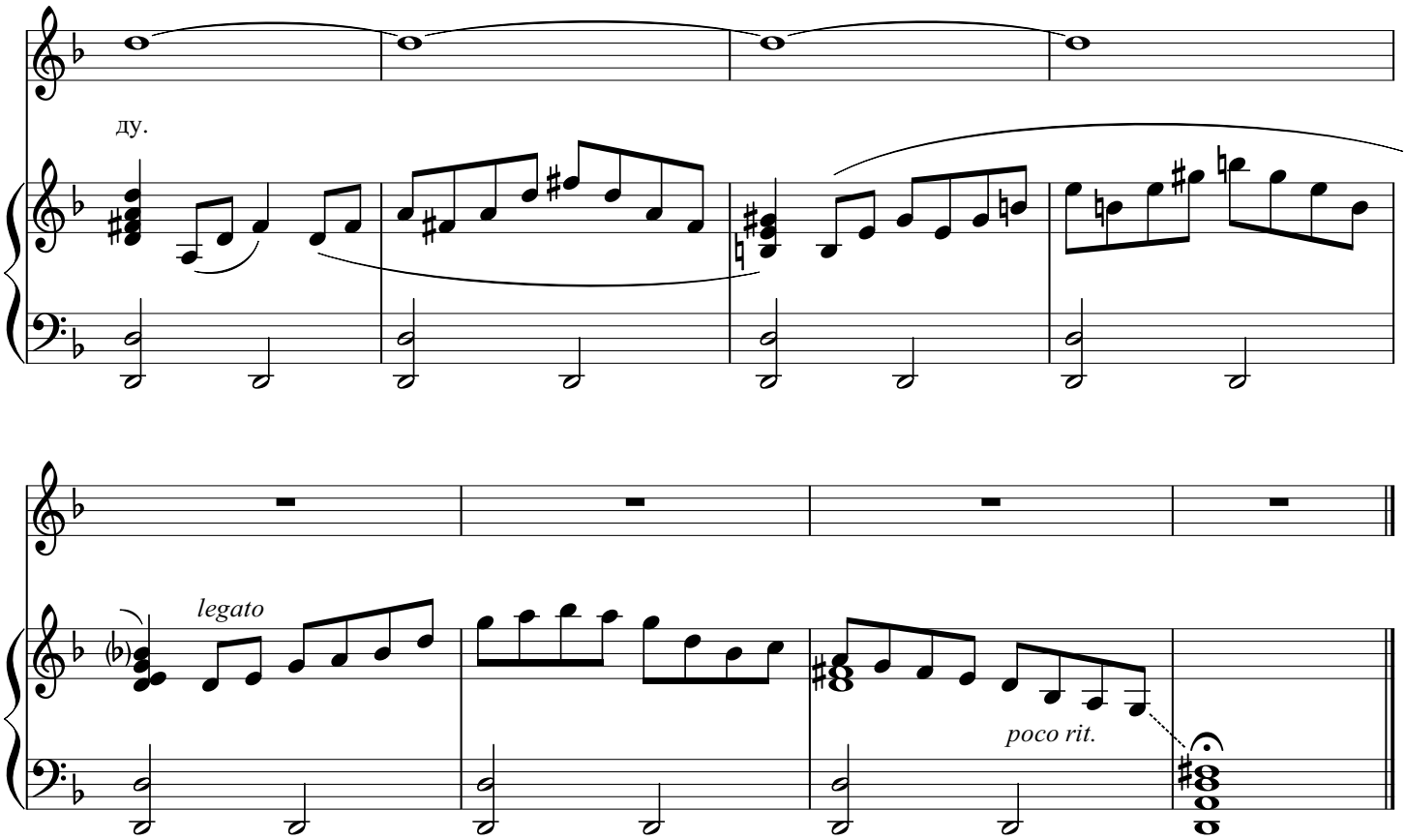

Уже наяву я, как будто,
Иль это кажется мне,
Что кто-то рисует под утро
Звезду на моём окне.

Но только лишь тьма растает
В первых лучах зари –
Венера не исчезает,
Горит у меня внутри.

И с нею хожу – светел,
Но далеко не свят,
И больше всего на свете
Я свету Венеры рад.

Повсюду, где только я не был,
Часа заветного жду
И отпускаю на небо
Эту свою звезду.

© П. Можаев. "Через все струны" - Симферополь: "Доля". - 64 с. ISBN 978-966-366-522-1
Блог автора: http://mevamevo.livejournal.com E-mail:paulo.mojxajev@gmail.com