Я ждал страданья столько лет...

М. Волошин П. Можаев

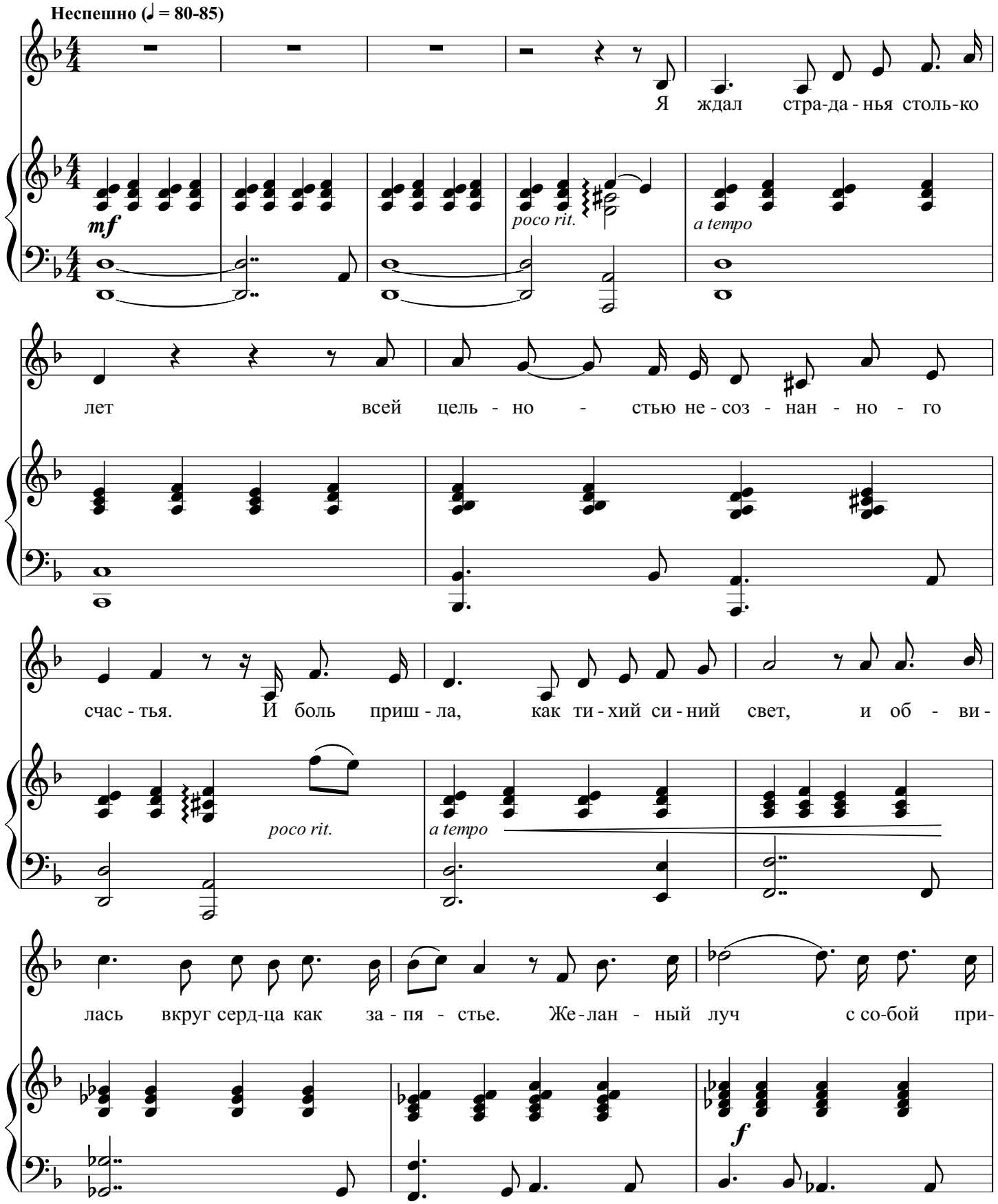

© П. Можаев. "Через все струны" - Симферополь: "Доля". - 64 с. ISBN 978-966-366-522-1
Блог автора: http://mevamevo.livejournal.com E-mail:paulo.mojxajev@gmail.com

нё - ёс та - ки - е жгу-чи - е, му-чи-тель - ны - е ла - ски. Сквозь

влаж-ну - ю лу - чис - тость слёз по ми - ру

раз - ли - лись не - ви - дан - ны - е кра - ски. И серд-це ста - ло из стек-

f *poco rit.* *a tempo*

ла, И в нем так тон - ко пе - ла ра - на: "О,

f *rit.*

© П. Можаев. "Через все струны" - Симферополь: "Доля". - 64 с. ISBN 978-966-366-522-1
Блог автора: http://mevamevo.livejournal.com E-mail:paulo.mojxajev@gmail.com

боль, ког - да бы не приш - ла, всег - да при - хо - дит слиш - ком

a tempo *mf* *rit.* *f* *mf*

ра - но". Я ждал стра-дань - я столь - ко лет всей

mp *rit.* *a tempo* *mf*

цель - но - стью не - соз - нан - но - го сча - стья...

poco rit. *molto rit.*

Я ждал страданья столько лет
Всей цельностью несознанного счастья.
И боль пришла, как тихий синий свет,
И обвилась вкруг сердца, как запястье.

Желанный луч с собой принёс
Такие жгучие мучительные ласки.
Сквозь влажную лучистость слёз
По миру разлились невиданные краски.

И сердце стало из стекла,
И в нём так тонко пела рана:
"О, боль, когда бы ни пришла,
Всегда приходит слишком рано"...

© П. Можаев. "Через все струны" - Симферополь: "Доля". - 64 с. ISBN 978-966-366-522-1
Блог автора: http://mevamevo.livejournal.com E-mail:paulo.mojxajev@gmail.com