Ваша тихая грусть...

А. Сахалтуев П. Можаев

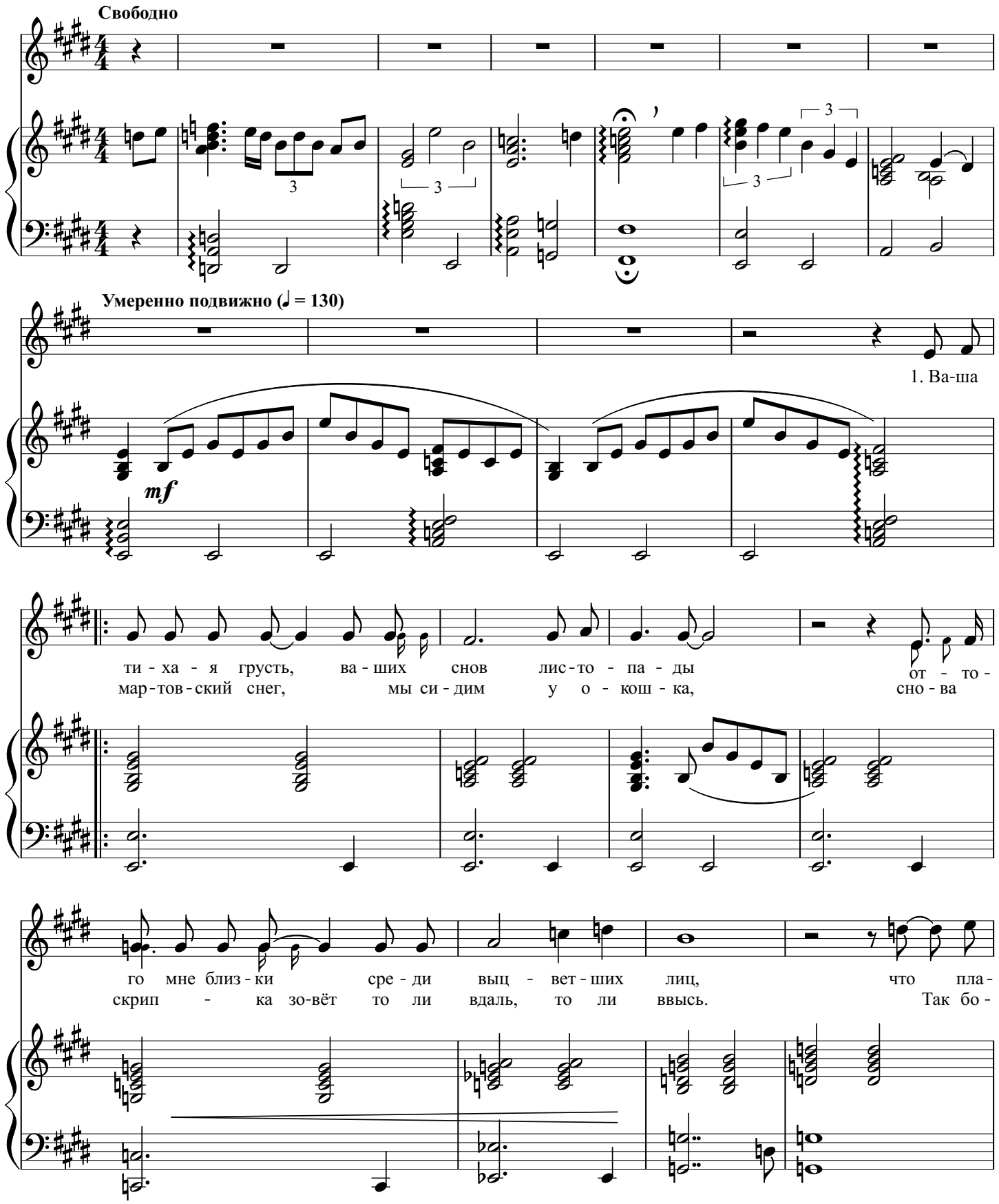

© П. Можаев. "Через все струны" - Симферополь: "Доля". - 64 с. ISBN 978-966-366-522-1
Блог автора: http://mevamevo.livejournal.com E-mail:paulo.mojxajev@gmail.com

не - та люб-ви и су - ро - вых за - га - док нас ма-
жест - вен-ны све - чи, что вы - ра - зить мо - жно в лег - ко-

ни - ла к се-бе как до - вер - чи-вых птиц.
кры-лых сло-вах всю без - дон - ну - ю жизнь.

1.

2.

2. Та-ет

© П. Можаев. "Через все струны" - Симферополь: "Доля". - 64 с. ISBN 978-966-366-522-1
Блог автора: http://mevamevo.livejournal.com E-mail:paulo.mojxajev@gmail.com

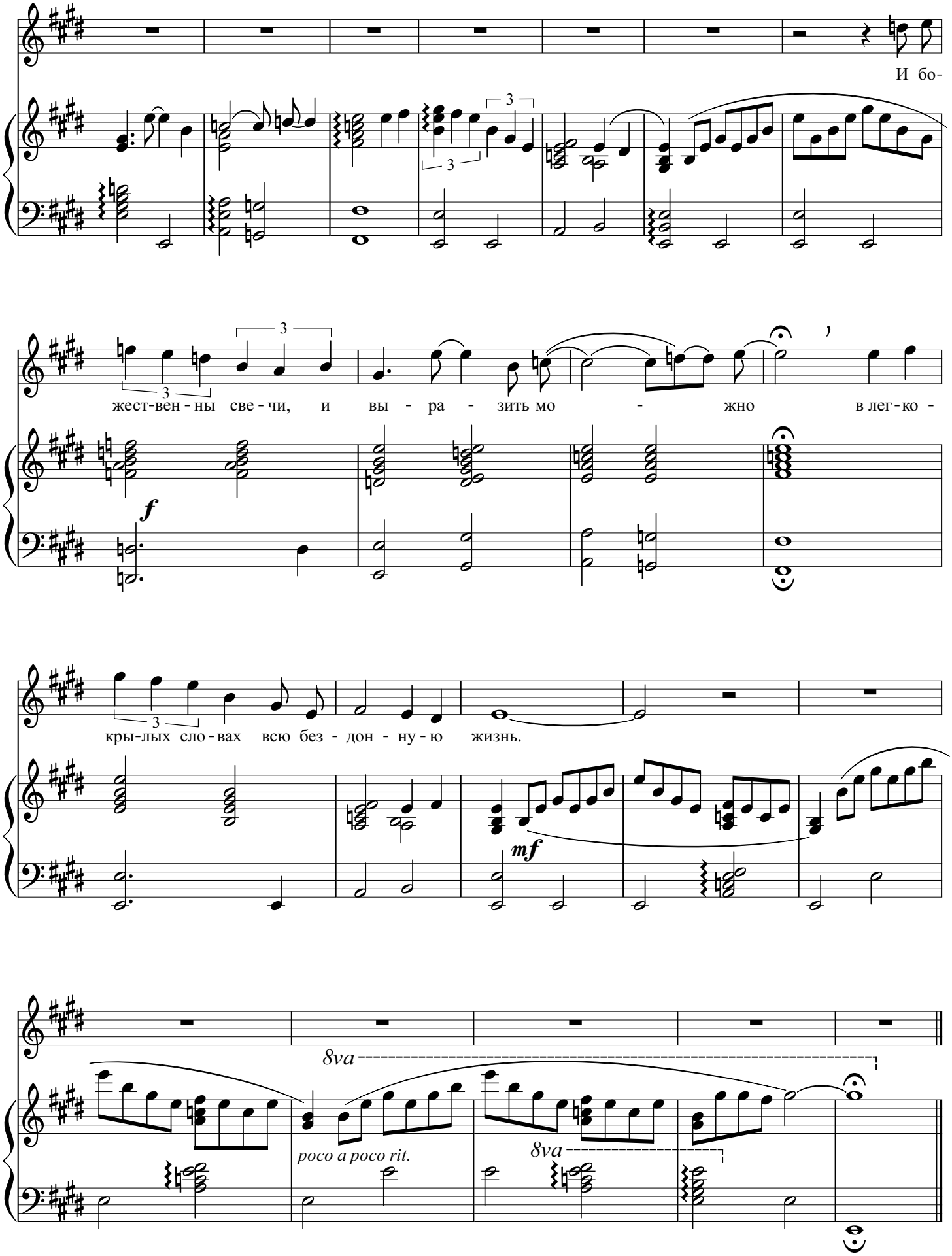

© П. Можаев. "Через все струны" - Симферополь: "Доля". - 64 с. ISBN 978-966-366-522-1
Блог автора: http://mevamevo.livejournal.com E-mail:paulo.mojxajev@gmail.com

Ваша тихая грусть, ваших снов листопады
Оттого мне близки среди выцветших лиц,
Что планета любви и суровых загадок
Нас манила к себе, как доверчивых птиц.

Тает мартовский снег, мы сидим у окошка,
Снова скрипка зовёт то ли вдаль, то ли ввысь.
Так божественны свечи, что выразить можно
В легкокрылых словах всю бездонную жизнь.

И божественны свечи, и выразить можно
В легкокрылых словах всю бездонную жизнь.

© П. Можаев. "Через все струны" - Симферополь: "Доля". - 64 с. ISBN 978-966-366-522-1
Блог автора: http://mevamevo.livejournal.com E-mail:paulo.mojxajev@gmail.com