Я так люблю осенний лес

Н. Рубцов П. Можаев

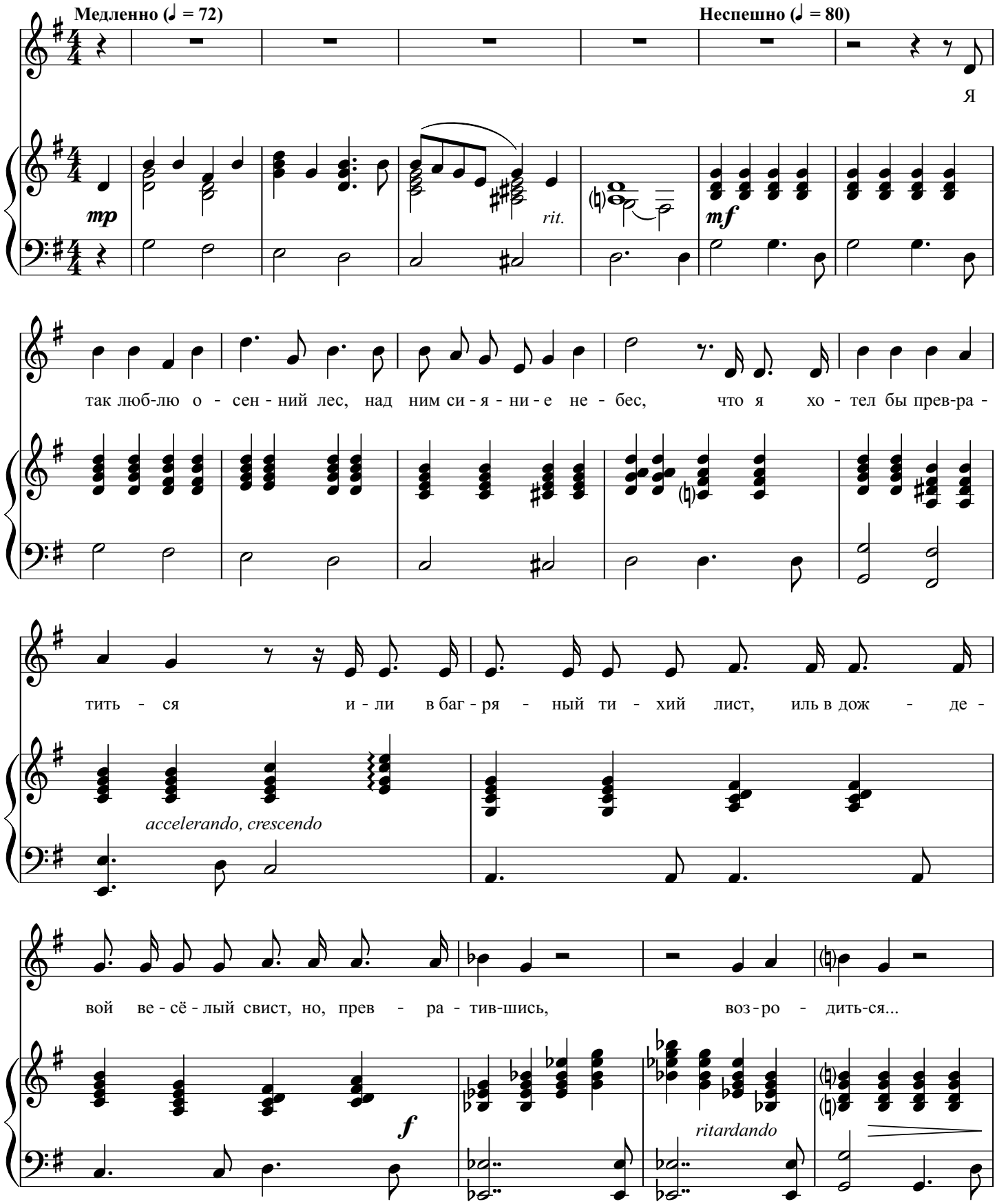

© П. Можаев. "Через все струны" - Симферополь: "Доля". - 64 с. ISBN 978-966-366-522-1
Блог автора: http://mevamevo.livejournal.com E-mail:paulo.mojxajev@gmail.com

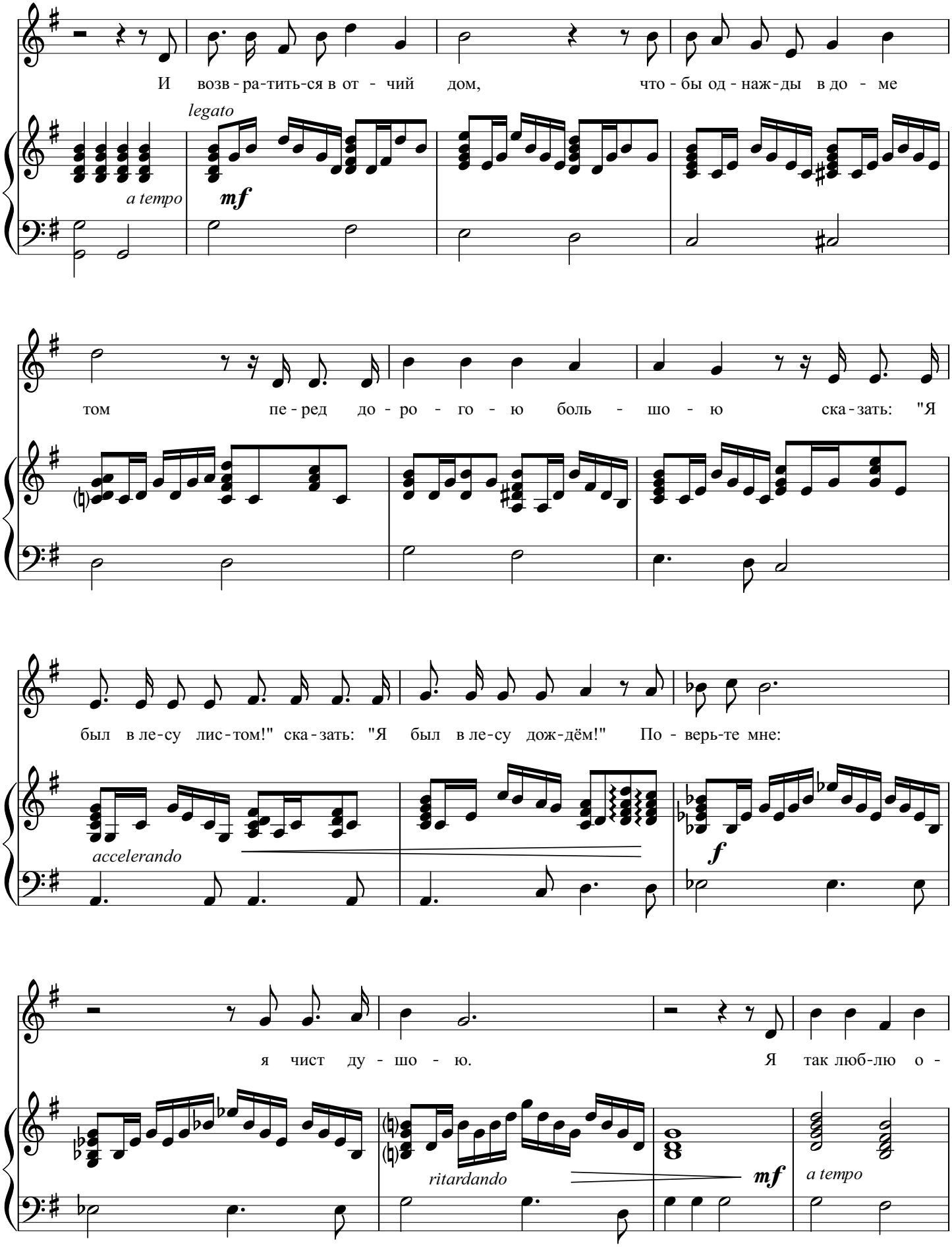

© П. Можаев. "Через все струны" - Симферополь: "Доля". - 64 с. ISBN 978-966-366-522-1
Блог автора: http://mevamevo.livejournal.com E-mail:paulo.mojxajev@gmail.com

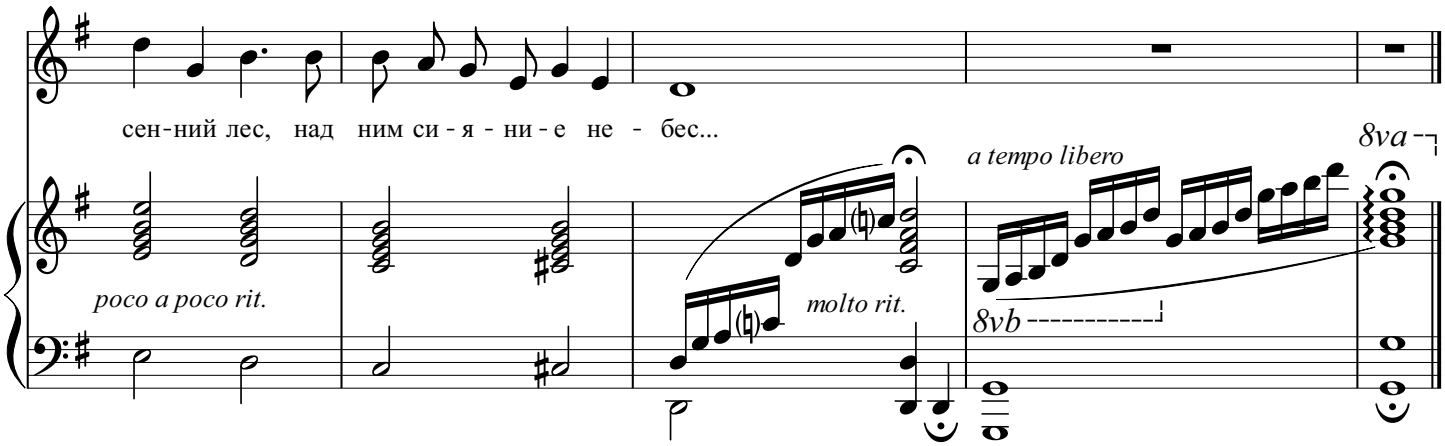

Я так люблю осенний лес,
Над ним – сияние небес,
Что я хотел бы превратиться
Или в багряный тихий лист,
Иль в дождевой веселый свист,
Но, превратившись, возродиться…

И возвратиться в отчий дом,
Чтобы однажды в доме том
Перед дорогою большою
Сказать: «Я был в лесу листом!»
Сказать: «Я был в лесу дождём!»
Поверьте мне: я чист душою...

© П. Можаев. "Через все струны" - Симферополь: "Доля". - 64 с. ISBN 978-966-366-522-1
Блог автора: http://mevamevo.livejournal.com E-mail:paulo.mojxajev@gmail.com