Оставь напрасные заботы...

М. Лермонтов

П. Можаев

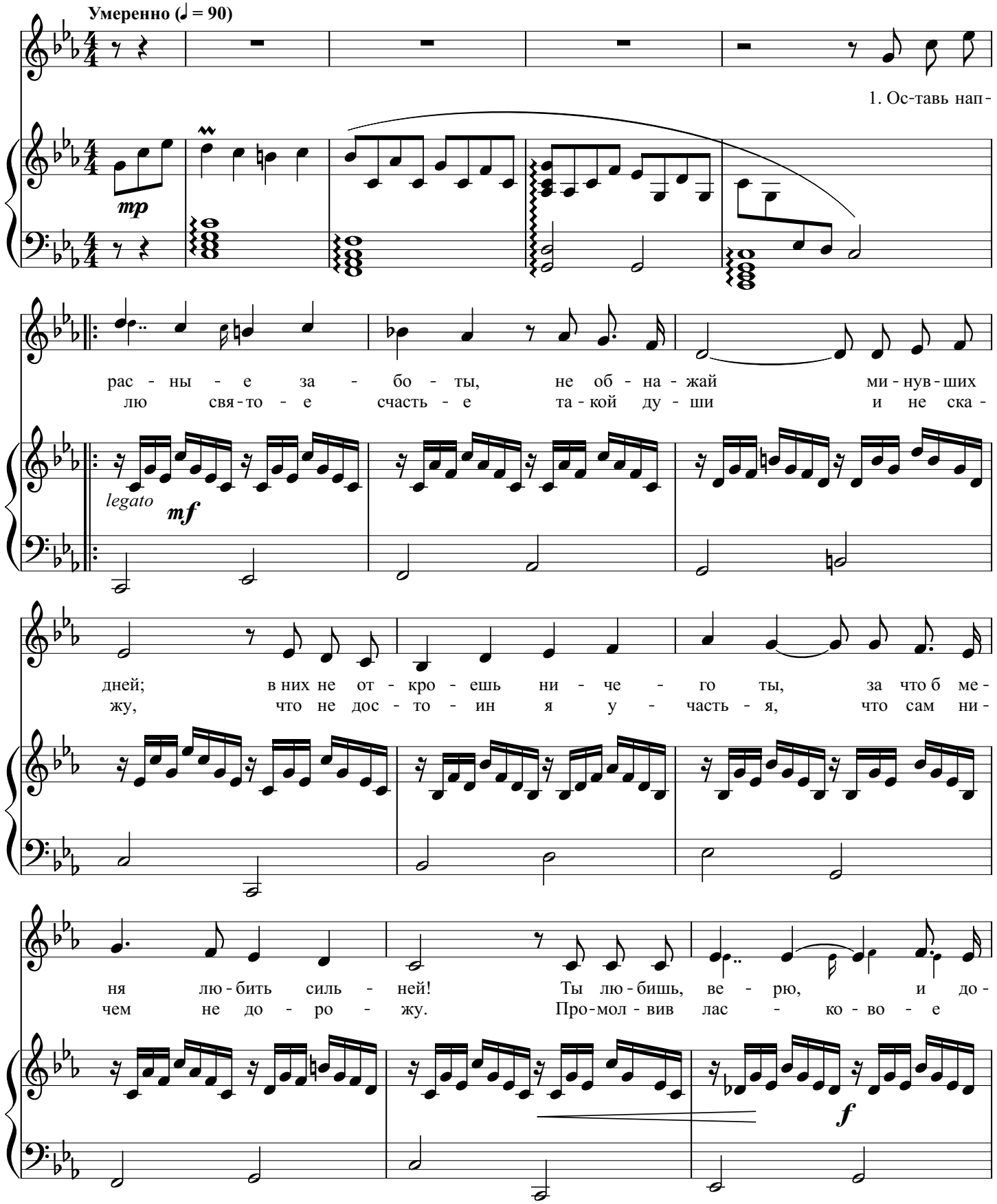

© П. Можаев. "Через все струны" - Симферополь: "Доля". - 64 с. ISBN 978-966-366-522-1
Блог автора: http://mevamevo.livejournal.com E-mail:paulo.mojxajev@gmail.com

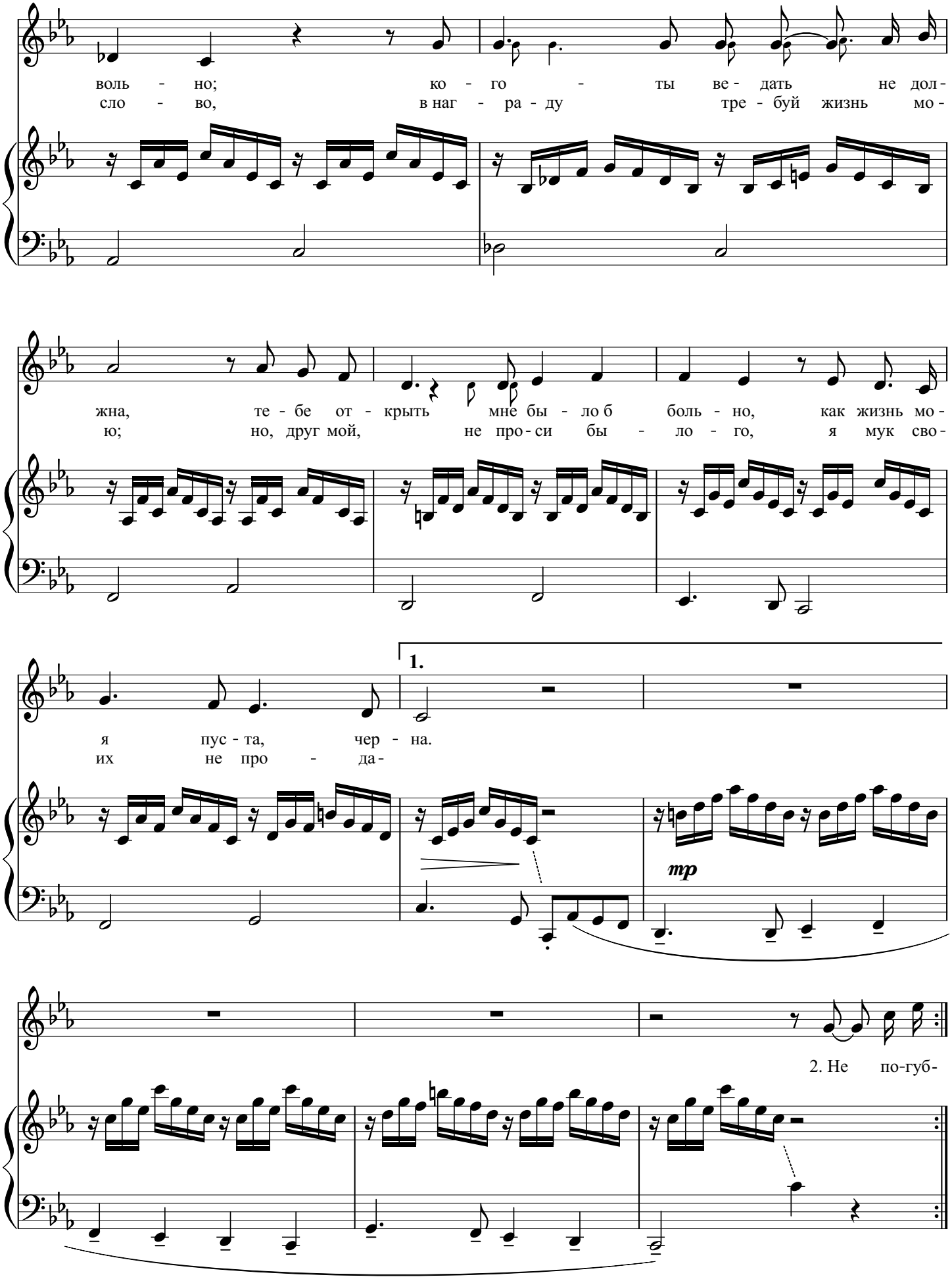

© П. Можаев. "Через все струны" - Симферополь: "Доля". - 64 с. ISBN 978-966-366-522-1
Блог автора: http://mevamevo.livejournal.com E-mail:paulo.mojxajev@gmail.com

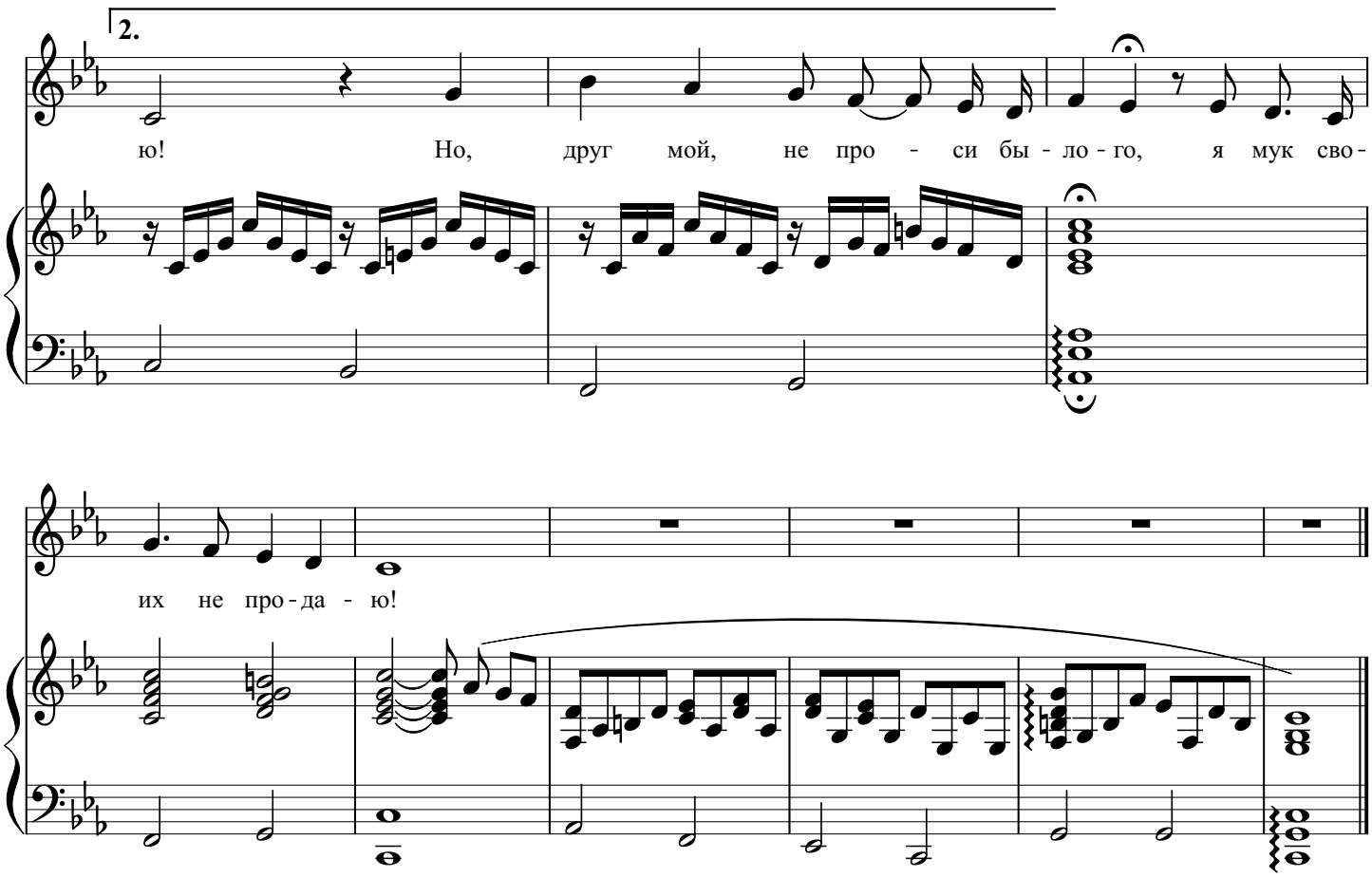

Оставь напрасные заботы,
Не обнажай минувших дней;
В них не откроешь ничего ты,
За что б меня любить сильней!

Ты любишь – верю – и довольно;
Кого – ты ведать не должна,
Тебе открыть мне было б больно,
Как жизнь моя пуста, черна.

Не погублю святое счастье
Такой души и не скажу,
Что недостоин я участья,
Что сам ничем не дорожу.

Промолвив ласковое слово,
В награду требуй жизнь мою;
Но, друг мой, не проси былого,
Я мук своих не продаю!

© П. Можаев. "Через все струны" - Симферополь: "Доля". - 64 с. ISBN 978-966-366-522-1
Блог автора: http://mevamevo.livejournal.com E-mail:paulo.mojxajev@gmail.com