Когда я был любим

В. Жуковский — П. Можаев

Неспешно (♩ = 95)

mf *legato*

1. Ког - да я был лю -
да я был лю -
да я был лю -

rit. *a tempo*

бим, в вос - тор - гах, в нас - лаж - день - е, как сон пле -
бим, то - бо - ю вдох - но - вен - ный, я пел, мо -
бим, да - ры бла - го-де - янь - я в о - би - тель

simile

ни - тель - ный, вся жизнь мо - я тек - ла. Но я то - бой за -
я ду - ша хва - лой тво - ей жи - ла. Но я то - бой за -
ни - ще - ты ру - ка мо - я нес - ла. Но я то - бой за -

© П. Можаев. "Через все струны" - Симферополь: "Доля". - 64 с. ISBN 978-966-366-522-1
Блог автора: http://mevamevo.livejournal.com E-mail:paulo.mojxajev@gmail.com

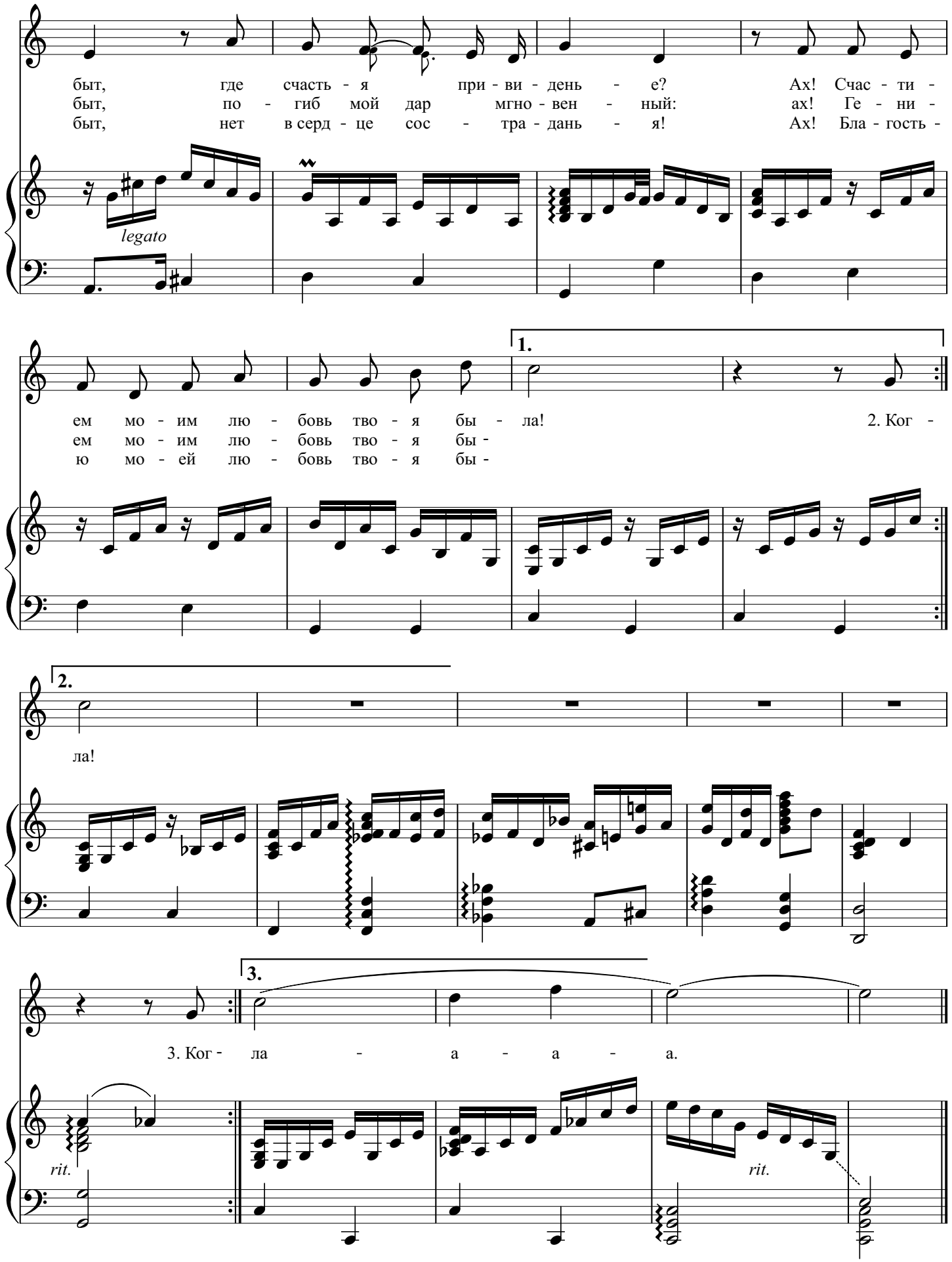

© П. Можаев. "Через все струны" - Симферополь: "Доля". - 64 с. ISBN 978-966-366-522-1
Блог автора: http://mevamevo.livejournal.com E-mail:paulo.mojxajev@gmail.com

Когда я был любим, в восторгах, в наслажденье,
Как сон пленительный, вся жизнь моя текла.
Но я тобой забыт, – где счастья привиденье?
Ах! счастием моим любовь твоя была!

Когда я был любим, тобою вдохновенный,
Я пел, моя душа хвалой твоей жила.
Но я тобой забыт, погиб мой дар мгновенный:
Ах! гением моим любовь твоя была!

Когда я был любим, дары благодеянья
В обитель нищеты рука моя несла.
Но я тобой забыт, нет в сердце состраданья!
Ах! благостью моей любовь твоя была!

© П. Можаев. "Через все струны" - Симферополь: "Доля". - 64 с. ISBN 978-966-366-522-1
Блог автора: http://mevamevo.livejournal.com E-mail:paulo.mojxajev@gmail.com