У меня не живут цветы

Н. Гумилёв

П. Можаев

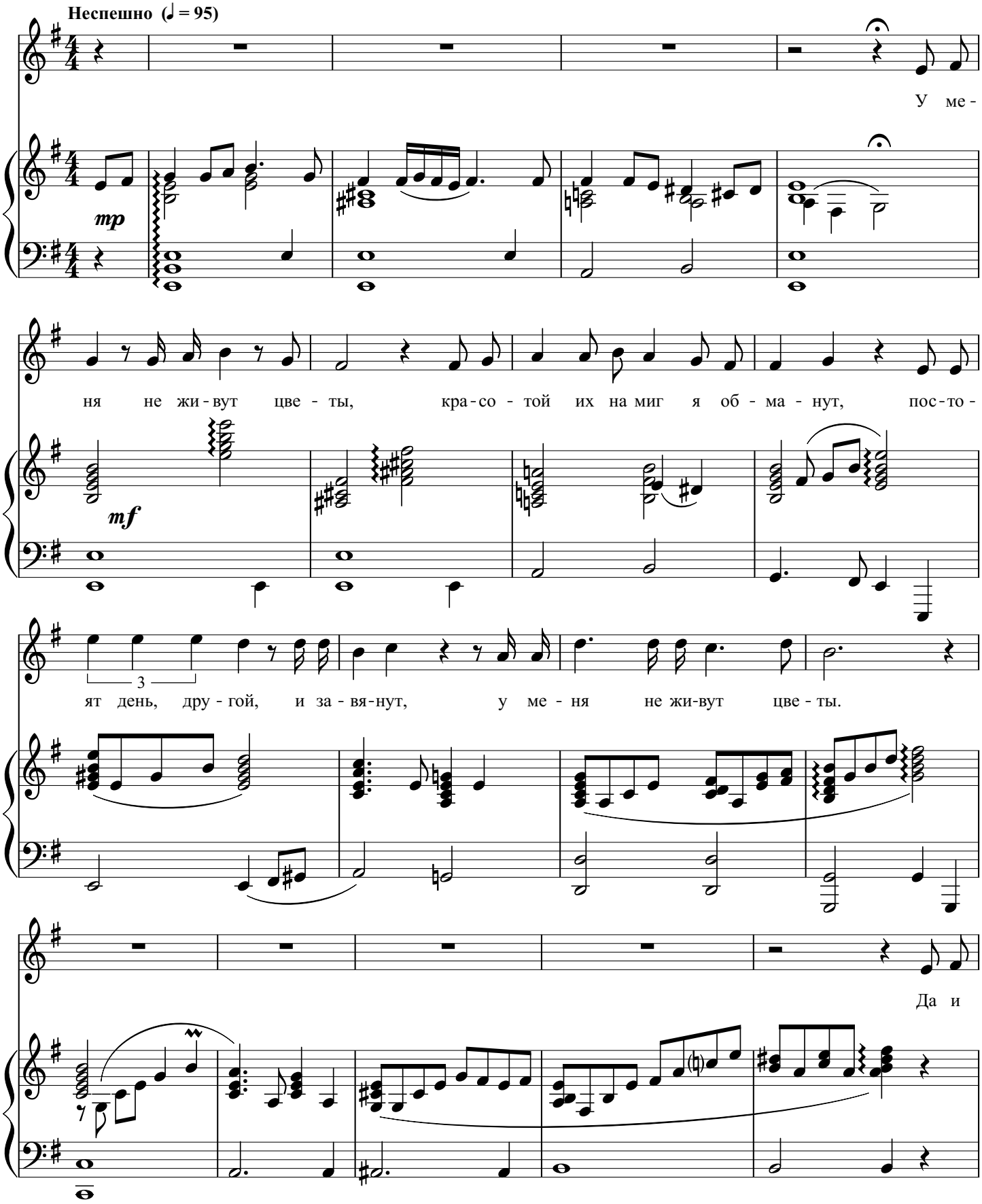

© П. Можаев. "Через все струны" - Симферополь: "Доля". - 64 с. ISBN 978-966-366-522-1
Блог автора: http://mevamevo.livejournal.com E-mail:paulo.mojxajev@gmail.com

пти - цы здесь не жи - вут, толь - ко хох - лят - ся скор - бно и

mf *legato*

глу - хо, а на ут - ро ко-мо - чек из пу - ха... Да - же пти - цы здесь не жи -

вут. Толь-ко

mf

f

кни - ги в во-семь ря - дов, мол-ча - ли-вы-е, гру - зны-е то - мы, сто-ро -

f *legato*

© П. Можаев. "Через все струны" - Симферополь: "Доля". - 64 с. ISBN 978-966-366-522-1
Блог автора: http://mevamevo.livejournal.com E-mail:paulo.mojxajev@gmail.com

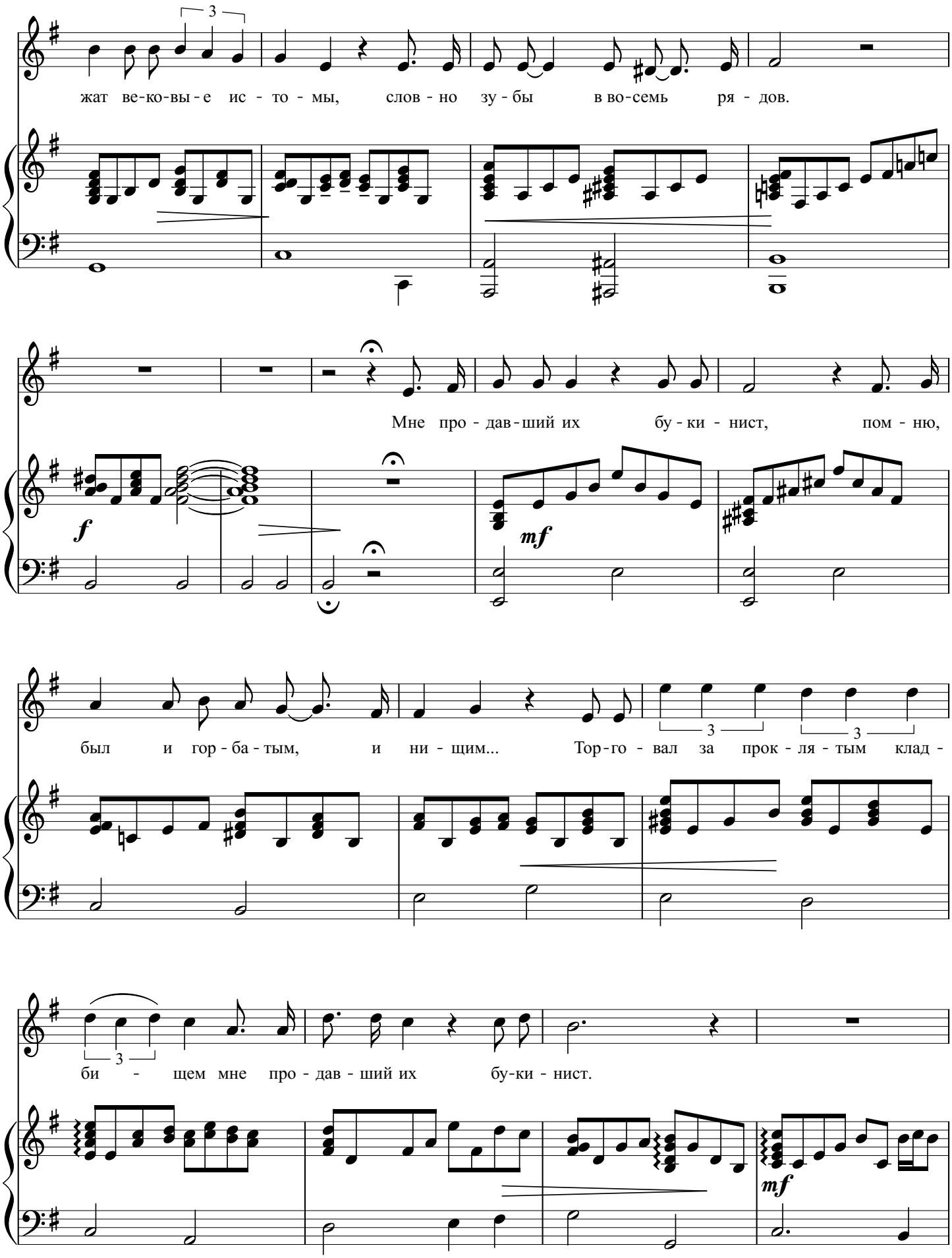

© П. Можаев. "Через все струны" - Симферополь: "Доля". - 64 с. ISBN 978-966-366-522-1
Блог автора: http://mevamevo.livejournal.com E-mail:paulo.mojxajev@gmail.com

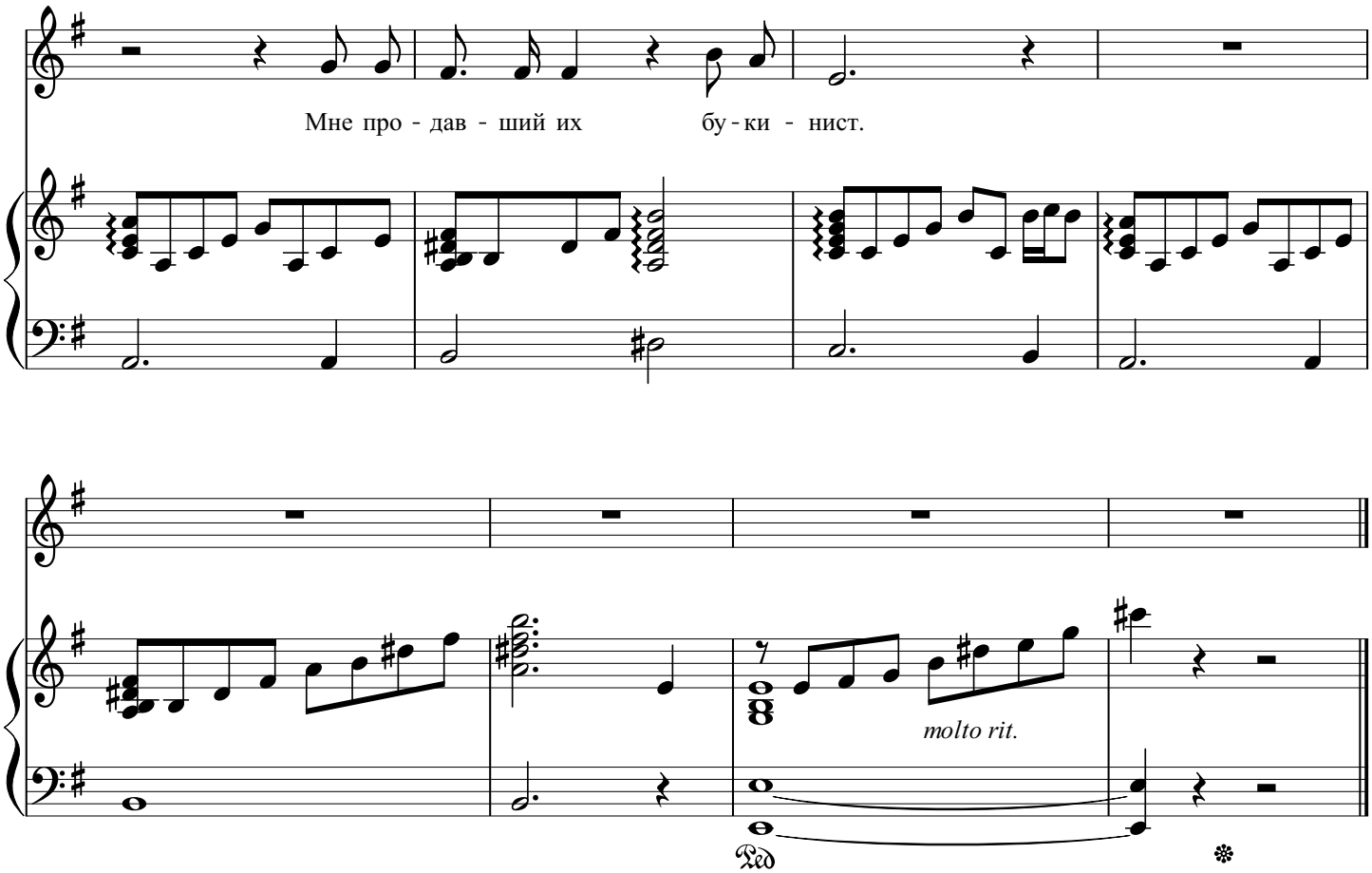

У меня не живут цветы,
Красотой их на миг я обманут,
Постоят день, другой, и завянут,
У меня не живут цветы.

Да и птицы здесь не живут,
Только хохлятся скорбно и глухо,
А на утро – комочек из пуха…
Даже птицы здесь не живут.

Только книги в восемь рядов,
Молчаливые, грузные томы,
Сторожат вековые истомы,
Словно зубы в восемь рядов.

Мне продавший их букинист,
Помню, был и горбатым, и нищим…
…Торговал за проклятым кладбищем
Мне продавший их букинист.

© П. Можаев. "Через все струны" - Симферополь: "Доля". - 64 с. ISBN 978-966-366-522-1
Блог автора: http://mevamevo.livejournal.com E-mail:paulo.mojxajev@gmail.com