Рухните, своды каменной кельи!

И. В. Гёте
(пер. Б. Пастернак)

П. Можаев

Живо (♩=150)

ff

Рух-ни-те, сво-ды ка-мен - ной кель-и! С пол-ной сво-бо - дой хлынь че-рез ще - ли го-лу-биз-на!

f

Го-лу-биз-на! В тес-ны-е ку - чи сби-лись вы, ту - чи. В ва-ши раз-ры - вы смот-рит тоск-ли - во звёзд глу-би - на. Звёзд глу-би - на.

© П. Можаев. "Через все струны" - Симферополь: "Доля". - 64 с. ISBN 978-966-366-522-1
Блог автора: http://mevamevo.livejournal.com E-mail:paulo.mojxajev@gmail.com

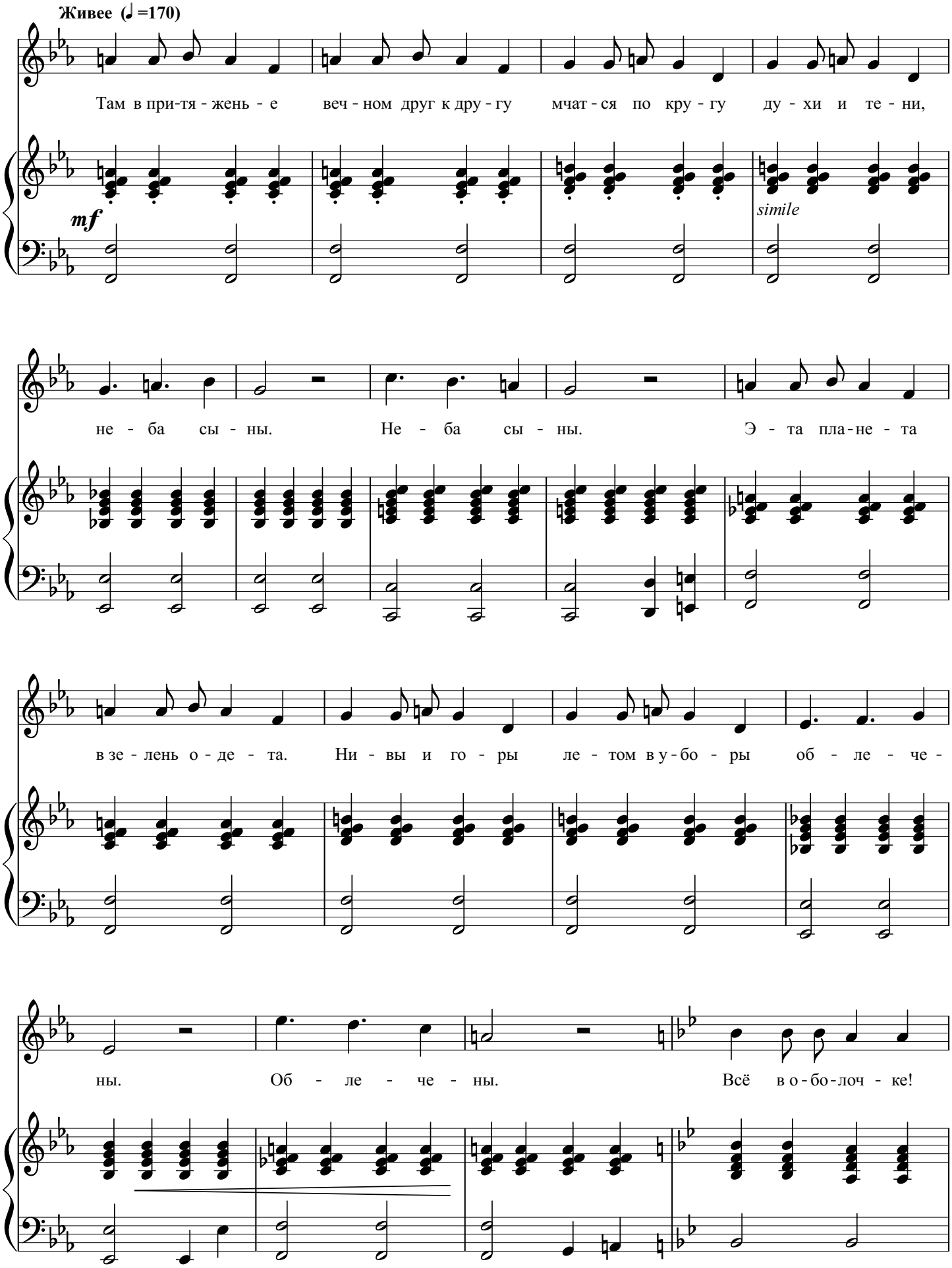

© П. Можаев. "Через все струны" - Симферополь: "Доля". - 64 с. ISBN 978-966-366-522-1
Блог автора: http://mevamevo.livejournal.com E-mail:paulo.mojxajev@gmail.com

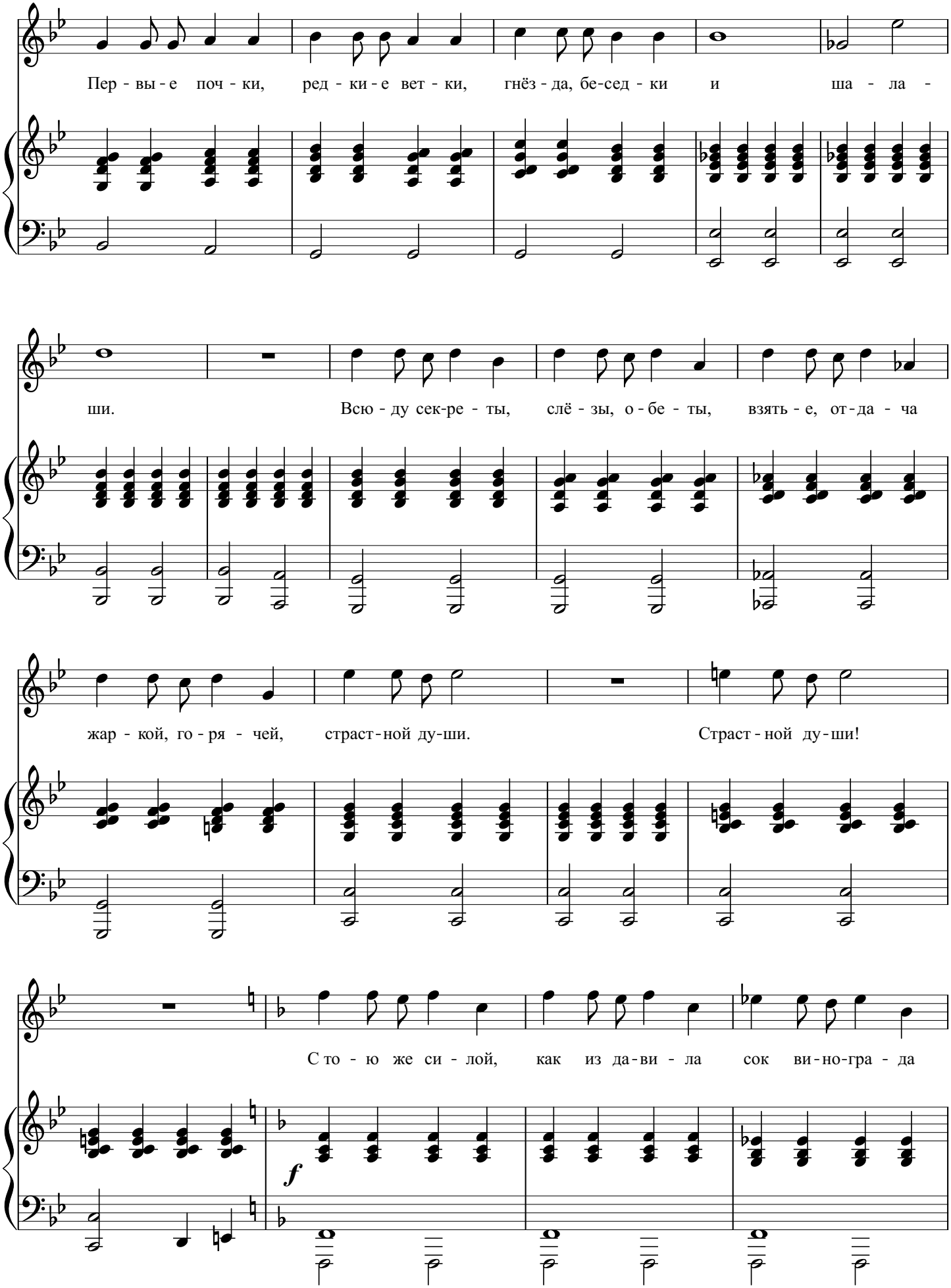

© П. Можаев. "Через все струны" - Симферополь: "Доля". - 64 с. ISBN 978-966-366-522-1
Блог автора: http://mevamevo.livejournal.com E-mail:paulo.mojxajev@gmail.com

пен - но - ю бу - рей хле - щет в ча-ны,

так с вер-хо-турь - я гор - ной стрем-ни - ны мощь во - до - па - да все - ю гро-ма - дой

ва-лит в ло - щи - ну на ва-лу-ны. Здесь на о - зё - рах

за - рос - лей шо - рох, лес ве - ли - ча - вый, ро - пот дуб-ра - вы, рек

© П. Можаев. "Через все струны" - Симферополь: "Доля". - 64 с. ISBN 978-966-366-522-1
Блог автора: http://mevamevo.livejournal.com E-mail:paulo.mojxajev@gmail.com

ру - ка - ва - а. Кто по-уп-ря - мей вверх по об-ры - ву,

кто с ле-бе-дя - ми вплавь по за-ли - ву на ост - ро-ва. На ост - ро -

ва - а! Ран - не-ю рань - ю и до за-хо - да пес - ни, гу-лянь - е и хо-ро-во - ды,

ff

не-бо, тра-ва, не-бо, тра-ва, не-бо, тра-ва, не - бо, тра-ва.

© П. Можаев. "Через все струны" - Симферополь: "Доля". - 64 с. ISBN 978-966-366-522-1
Блог автора: http://mevamevo.livejournal.com E-mail:paulo.mojxajev@gmail.com

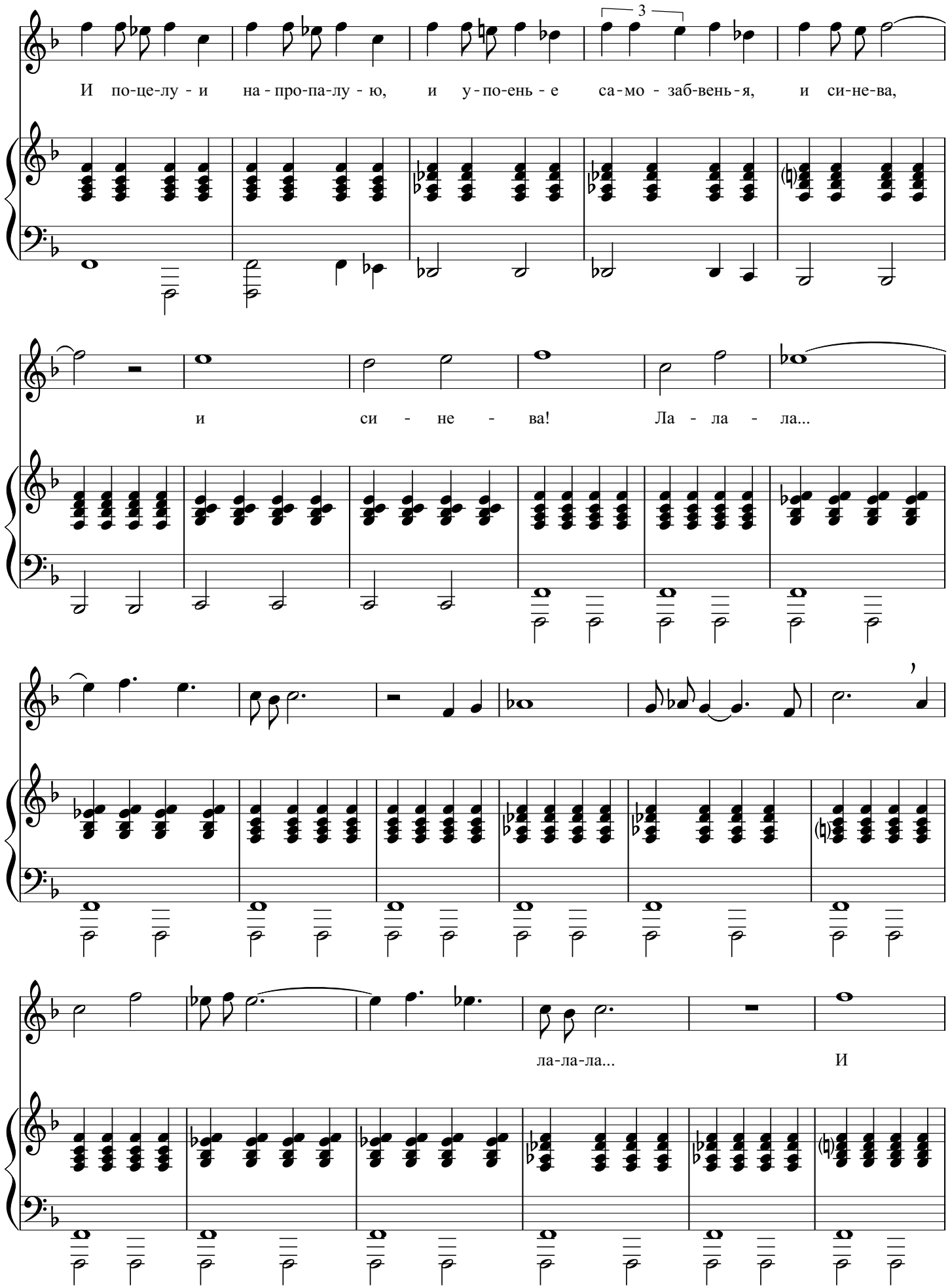

© П. Можаев. "Через все струны" - Симферополь: "Доля". - 64 с. ISBN 978-966-366-522-1
Блог автора: http://mevamevo.livejournal.com E-mail:paulo.mojxajev@gmail.com

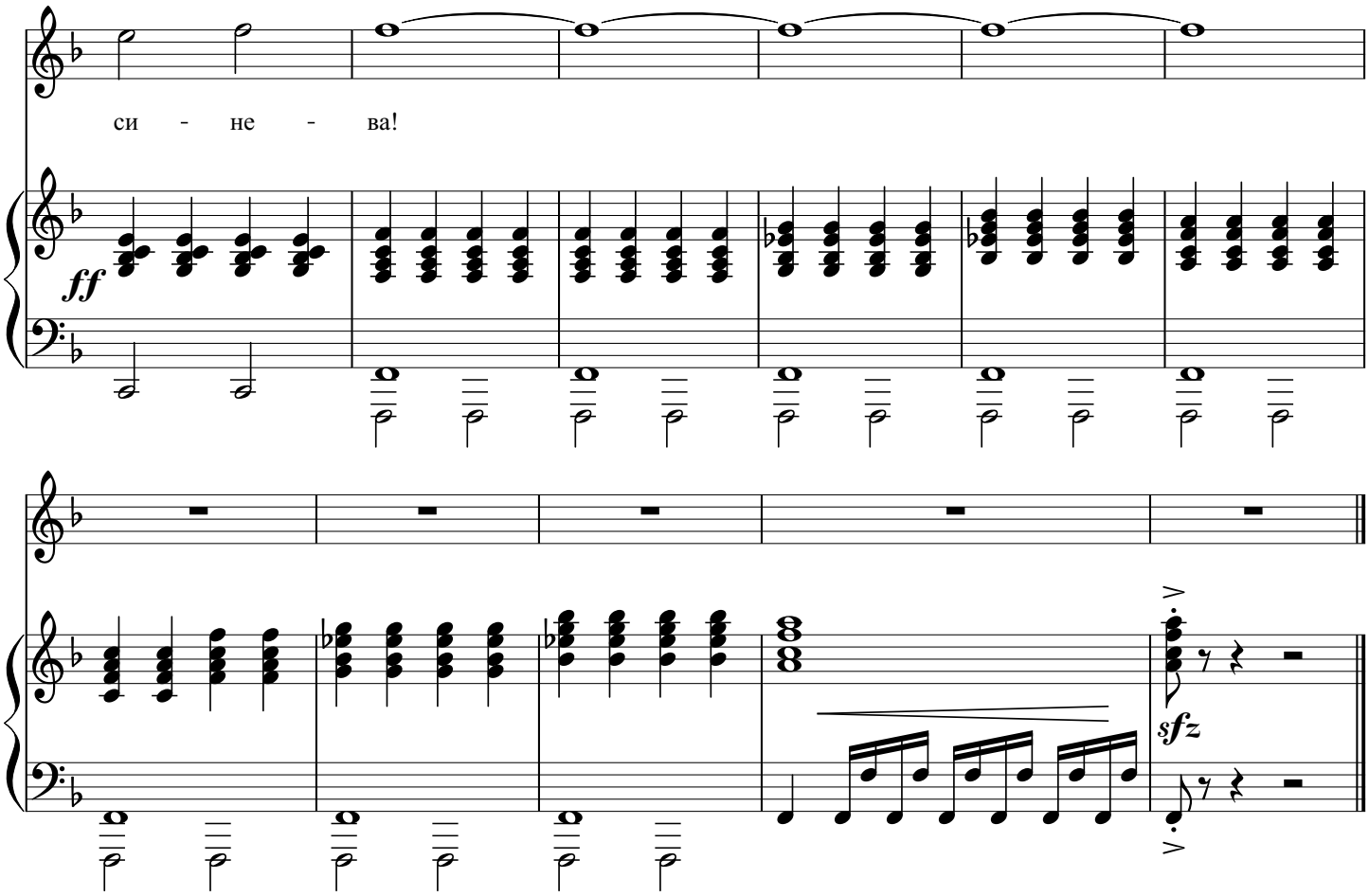

Рухните, своды
Каменной кельи!
С полной свободой
Хлынь через щели,
Голубизна!
В тесные кучи
Сбились вы, тучи.
В ваши разрывы
Смотрит тоскливо
Звезд глубина.

Там в притяженье
Вечном друг к другу
Мчатся по кругу
Духи и тени,
Неба сыны.
Эта планета
В зелень одета.
Нивы и горы
Летом в уборы
Облечены.

Всё – в оболочке!
Первые почки,
Редкие ветки,
Гнезда, беседки
И шалаши.
Всюду секреты,
Слезы, обеты,
Взятье, отдача
Жаркой, горячей,
Страстной души.

С тою же силой,
Как из давила
Сок винограда
Пенною бурей
Хлещет в чаны,
Так с верхотурья
Горной стремнины
Мощь водопада
Всею громадой
Валит в лощину
На валуны.

Здесь на озерах
Зарослей шорох,
Лес величавый,
Ропот дубравы,
Рек рукава.
Кто поупрямей –
Вверх по обрыву,
Кто с лебедями –
Вплавь по заливу
На острова.

Раннею ранью
И до захода –
Песни, гулянье
И хороводы,
Небо, трава.
И поцелуи
Напропалую,
И упоенье
Самозабвенья,
И синева.

© П. Можаев. "Через все струны" - Симферополь: "Доля". - 64 с. ISBN 978-966-366-522-1
Блог автора: http://mevamevo.livejournal.com E-mail:paulo.mojxajev@gmail.com