Весна

К. Ефетов П. Можаев

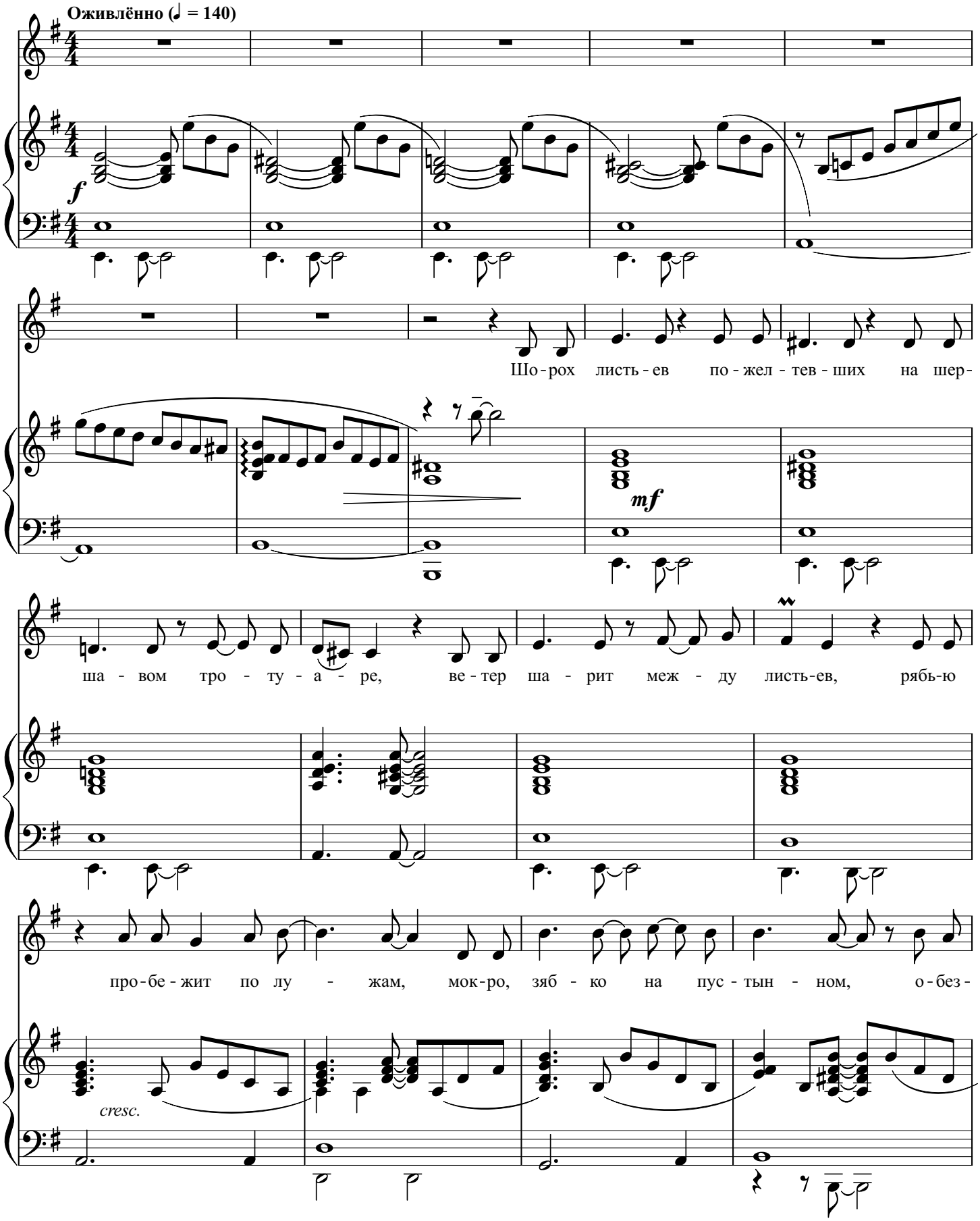

© П. Можаев. "Через все струны" - Симферополь: "Доля". - 64 с. ISBN 978-966-366-522-1
Блог автора: http://mevamevo.livejournal.com E-mail:paulo.mojxajev@gmail.com

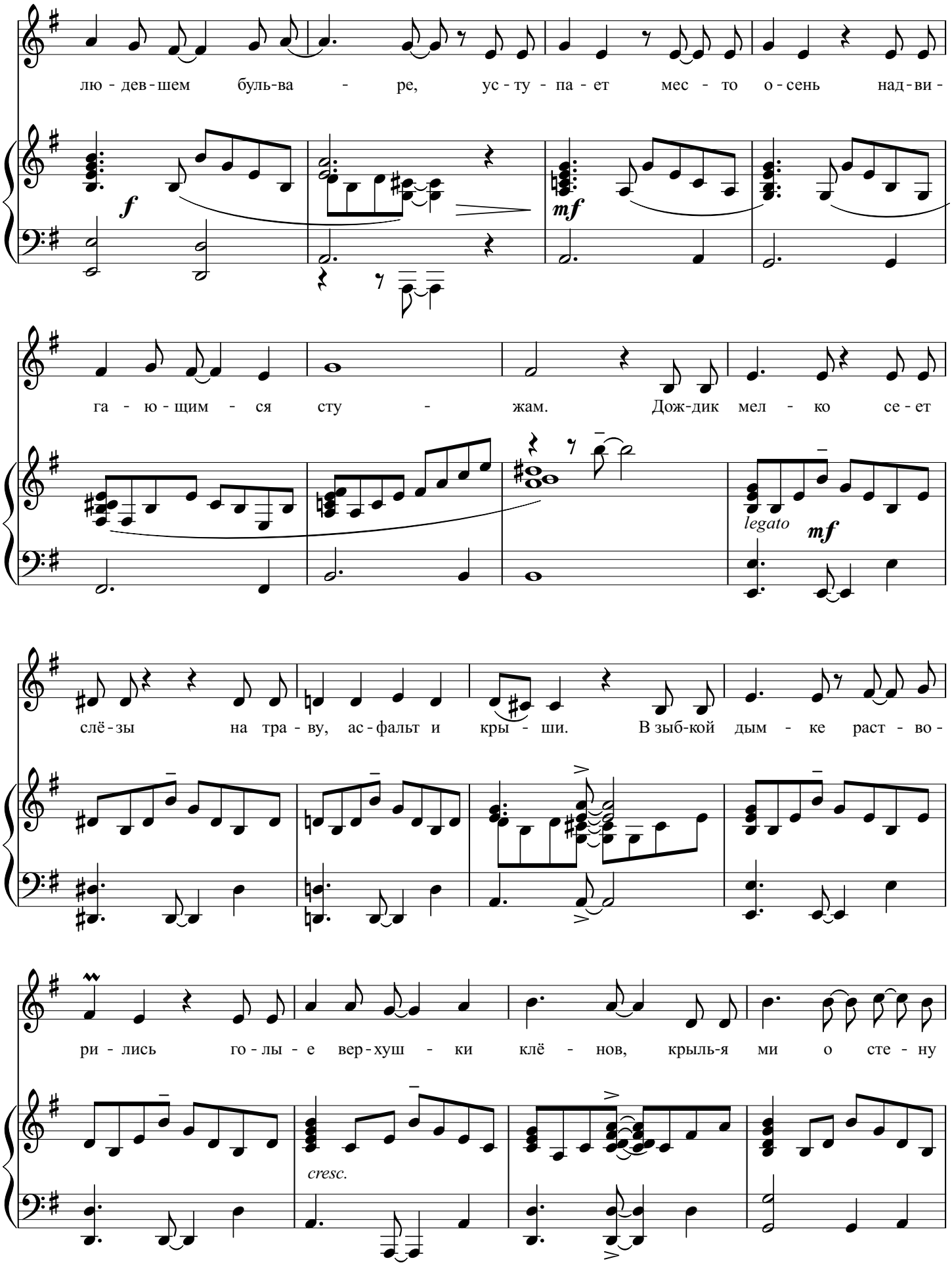

© П. Можаев. "Через все струны" - Симферополь: "Доля". - 64 с. ISBN 978-966-366-522-1
Блог автора: http://mevamevo.livejournal.com E-mail:paulo.mojxajev@gmail.com

до - ма бьют раз - мок - ши - е а - фи - ши. На ска - мей-ке при - ю -

ти - лись он, о - на и плащ зе - лё - ный. Что за-бы -

ли э - ти лю - ди здесь в та-ко - е вре - мя го - да? По - че-му

их не тре-во - жат хо-лод, дождь и ве-тер кол - кий? По-то-му

© П. Можаев. "Через все струны" - Симферополь: "Доля". - 64 с. ISBN 978-966-366-522-1
Блог автора: http://mevamevo.livejournal.com E-mail:paulo.mojxajev@gmail.com

что для влюб-лён - ных не-по - нят - на грусть при-ро - ды. В их серд-

цах в лю-бо - е вре-мя - лишь вес - на, вес - на и толь - ко. По-то-

му что для влюб-лён - ных не-по - нят - на грусть при-ро - ды.

В их серд - цах в лю-бо - е вре-мя - лишь вес - на...

mf

© П. Можаев. "Через все струны" - Симферополь: "Доля". - 64 с. ISBN 978-966-366-522-1
Блог автора: http://mevamevo.livejournal.com E-mail:paulo.mojxajev@gmail.com

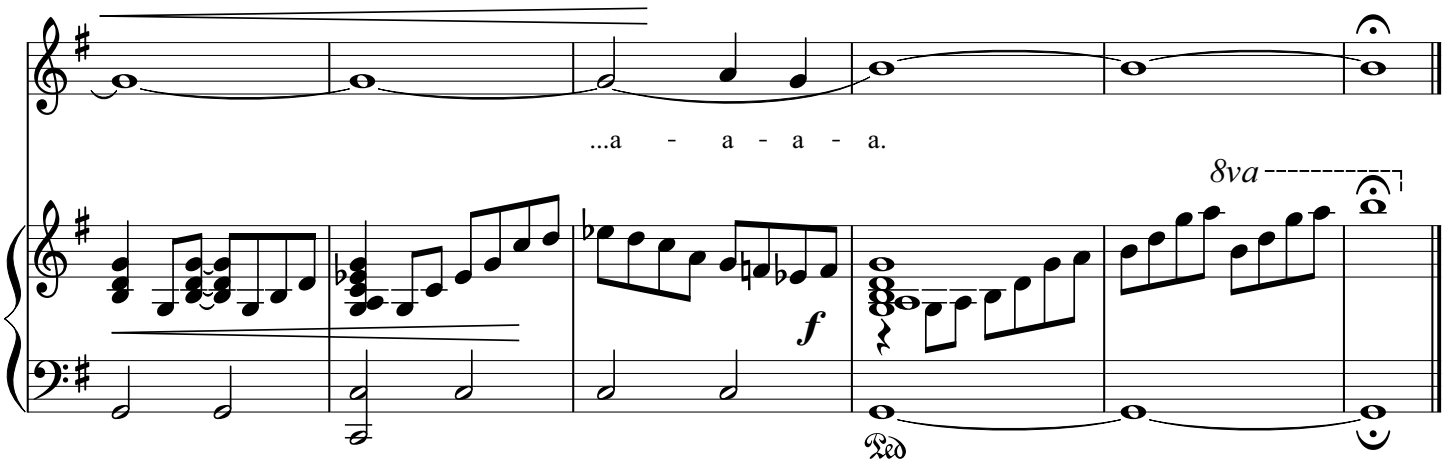

Шорох листьев пожелтевших на шершавом тротуаре,
Ветер шарит между листьев, рябью пробежит по лужам,
Мокро, зябко на пустынном, обезлюдевшем бульваре,
Уступает место осень надвигающимся стужам.

Дождик мелко сеет слезы на траву, асфальт и крыши.
В зыбкой дымке растворились голые верхушки кленов,
Крыльями о стену дома бьют размокшие афиши.
На скамейке приютились он, она и плащ зеленый.

Что забыли эти люди здесь в такое время года?
Почему их не тревожат холод, дождь и ветер колкий?
Потому что для влюбленных непонятна грусть природы.
В их сердцах в любое время – лишь весна, весна и только.

© П. Можаев. "Через все струны" - Симферополь: "Доля". - 64 с. ISBN 978-966-366-522-1
Блог автора: http://mevamevo.livejournal.com E-mail:paulo.mojxajev@gmail.com