Не найти стройней тебя...

Джами
(пер. А. Адалис)

П. Можаев

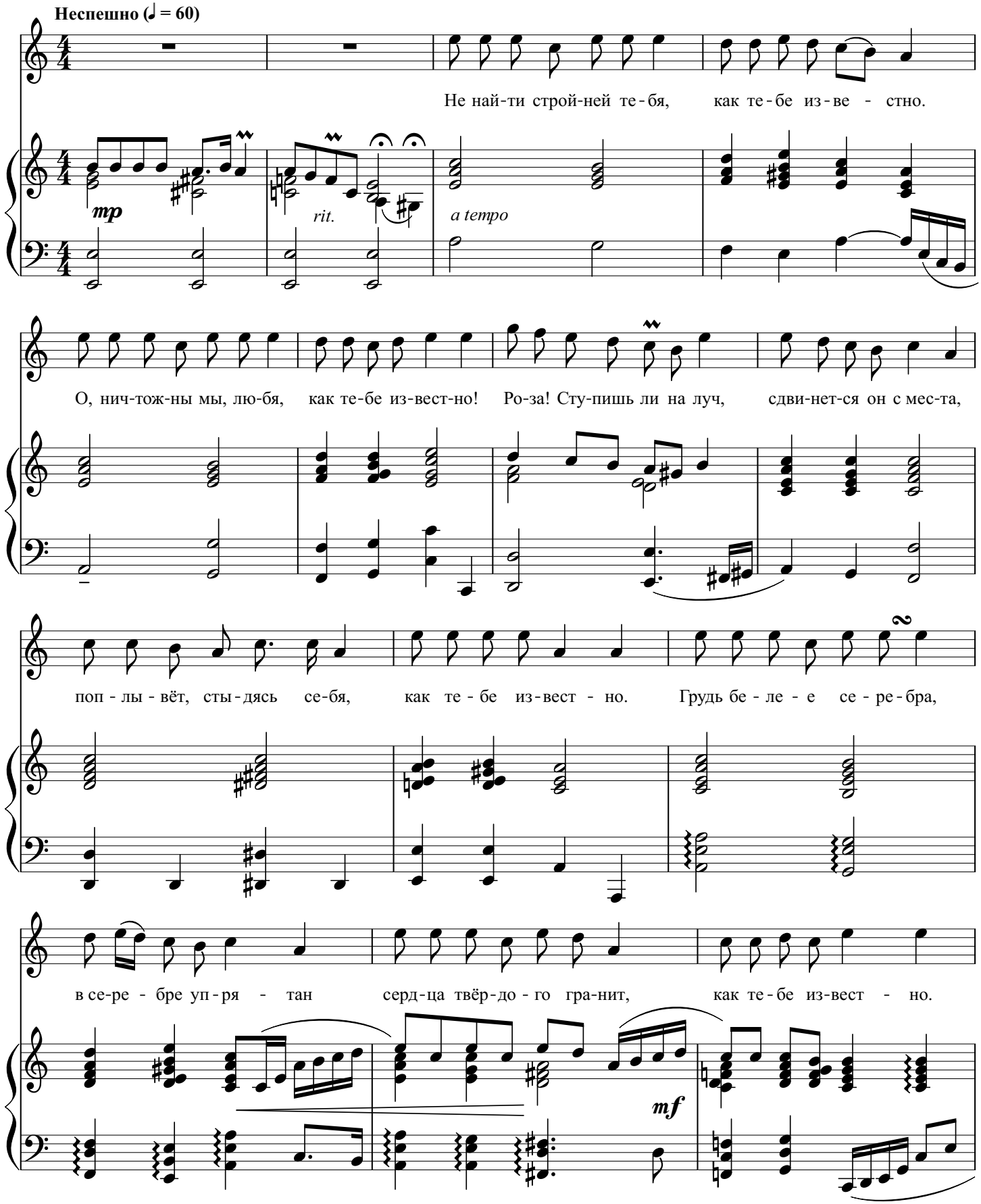

© П. Можаев. "Через все струны" - Симферополь: "Доля". - 64 с. ISBN 978-966-366-522-1
Блог автора: http://mevamevo.livejournal.com E-mail:paulo.mojxajev@gmail.com

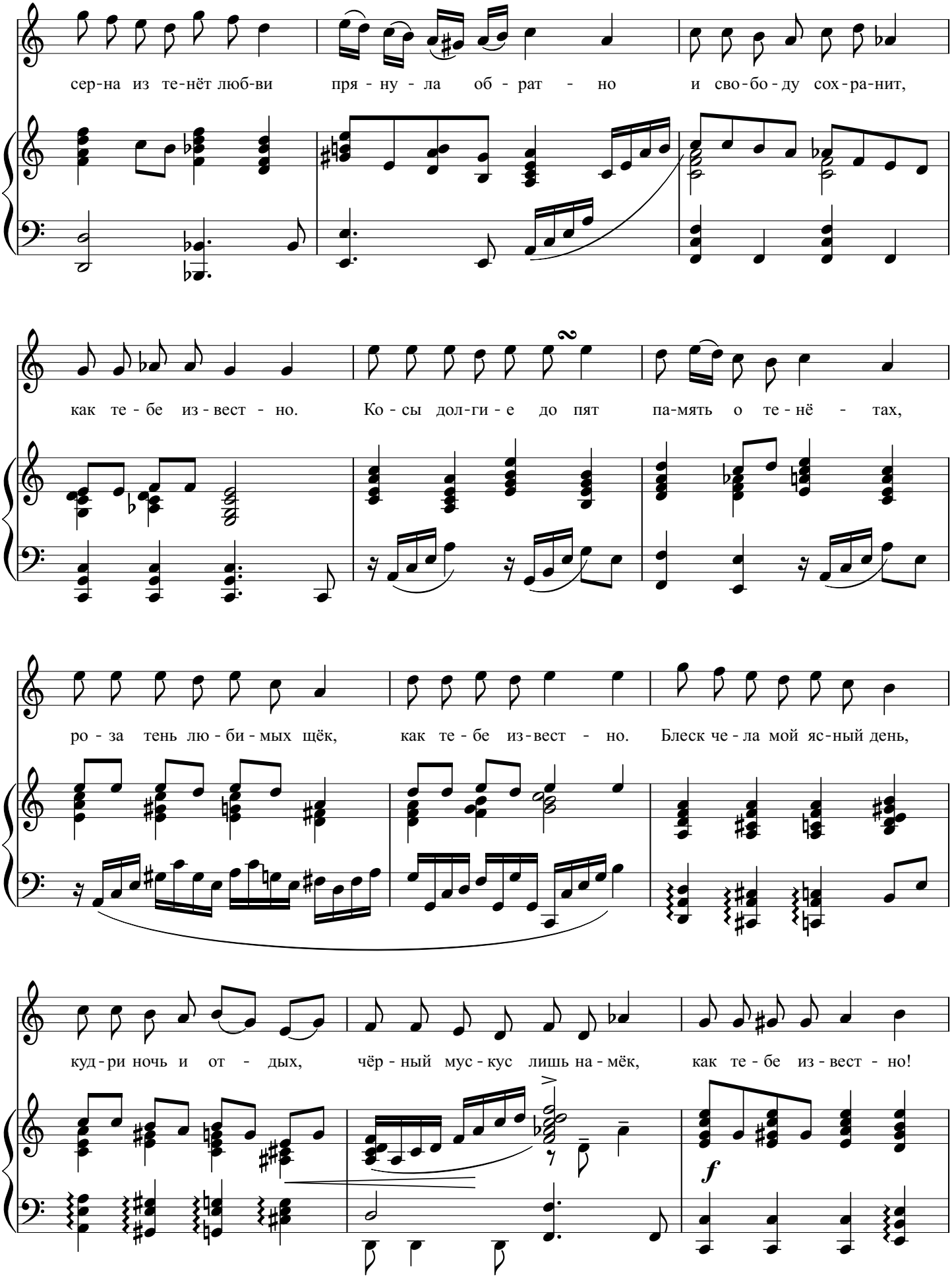

© П. Можаев. "Через все струны" - Симферополь: "Доля". - 64 с. ISBN 978-966-366-522-1
Блог автора: http://mevamevo.livejournal.com E-mail:paulo.mojxajev@gmail.com

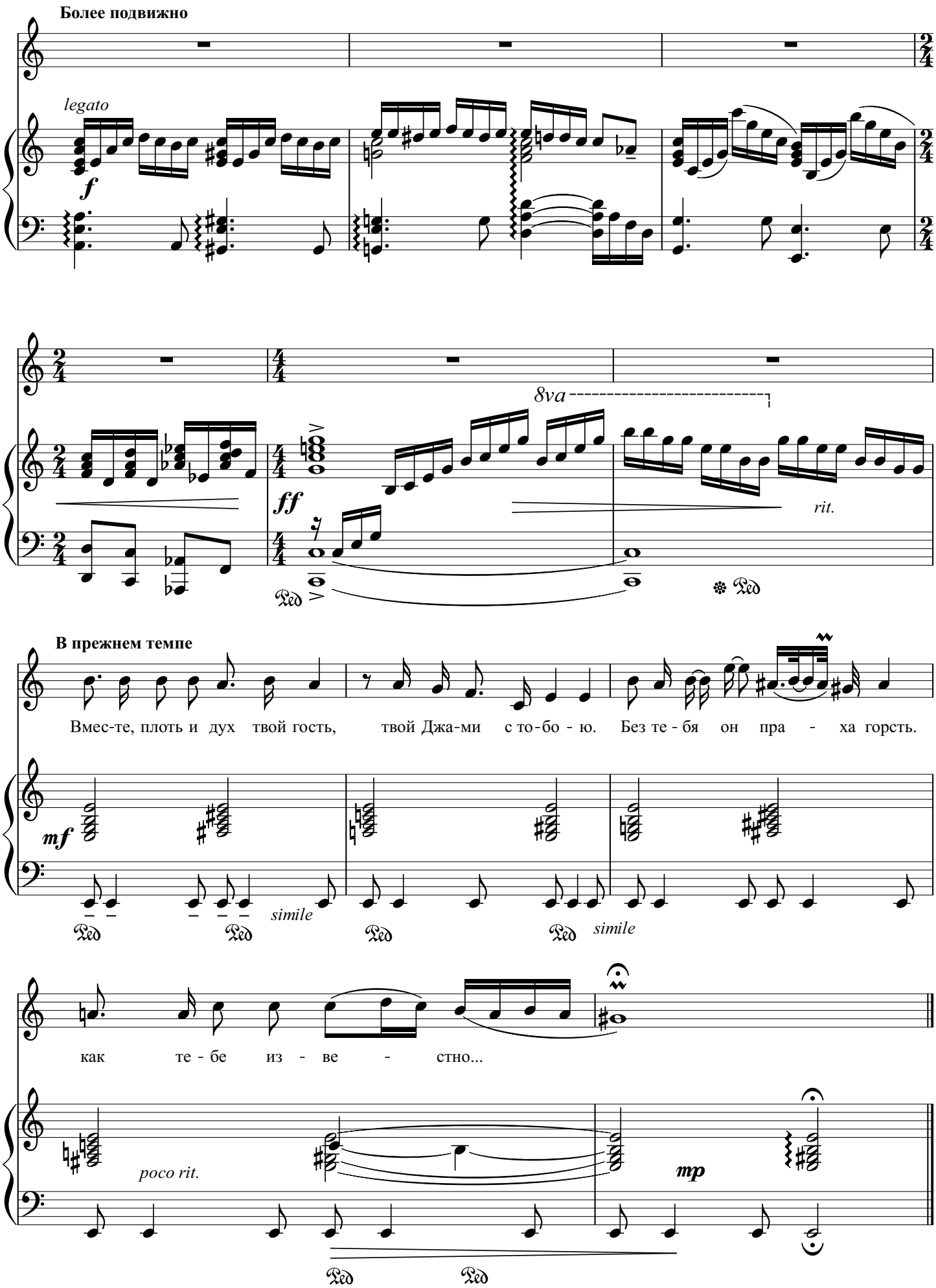

© П. Можаев. "Через все струны" - Симферополь: "Доля". - 64 с. ISBN 978-966-366-522-1
Блог автора: http://mevamevo.livejournal.com E-mail:paulo.mojxajev@gmail.com

Не найти стройней тебя, как тебе известно.
О, ничтожны мы, любя, как тебе известно!
Роза! Ступишь ли на луч, сдвинется он с места,
Поплывет, стыдясь себя, как тебе известно...
Грудь белее серебра, в серебре упрятан
Сердца твердого гранит, как тебе известно.
Серна из тенёт любви прянула обратно
И свободу сохранит, как тебе известно!
Косы долгие до пят – память о тенётах,
Роза – тень любимых щек, как тебе известно...
Блеск чела – мой ясный день, кудри – ночь и отдых,
Черный мускус – лишь намек, как тебе известно!
Вместе плоть и дух – твой гость, твой Джами – с тобою,
Без тебя он – праха горсть, как тебе известно!

© П. Можаев. "Через все струны" - Симферополь: "Доля". - 64 с. ISBN 978-966-366-522-1
Блог автора: http://mevamevo.livejournal.com E-mail:paulo.mojxajev@gmail.com