Нынче ночью...

И. Бунин П. Можаев

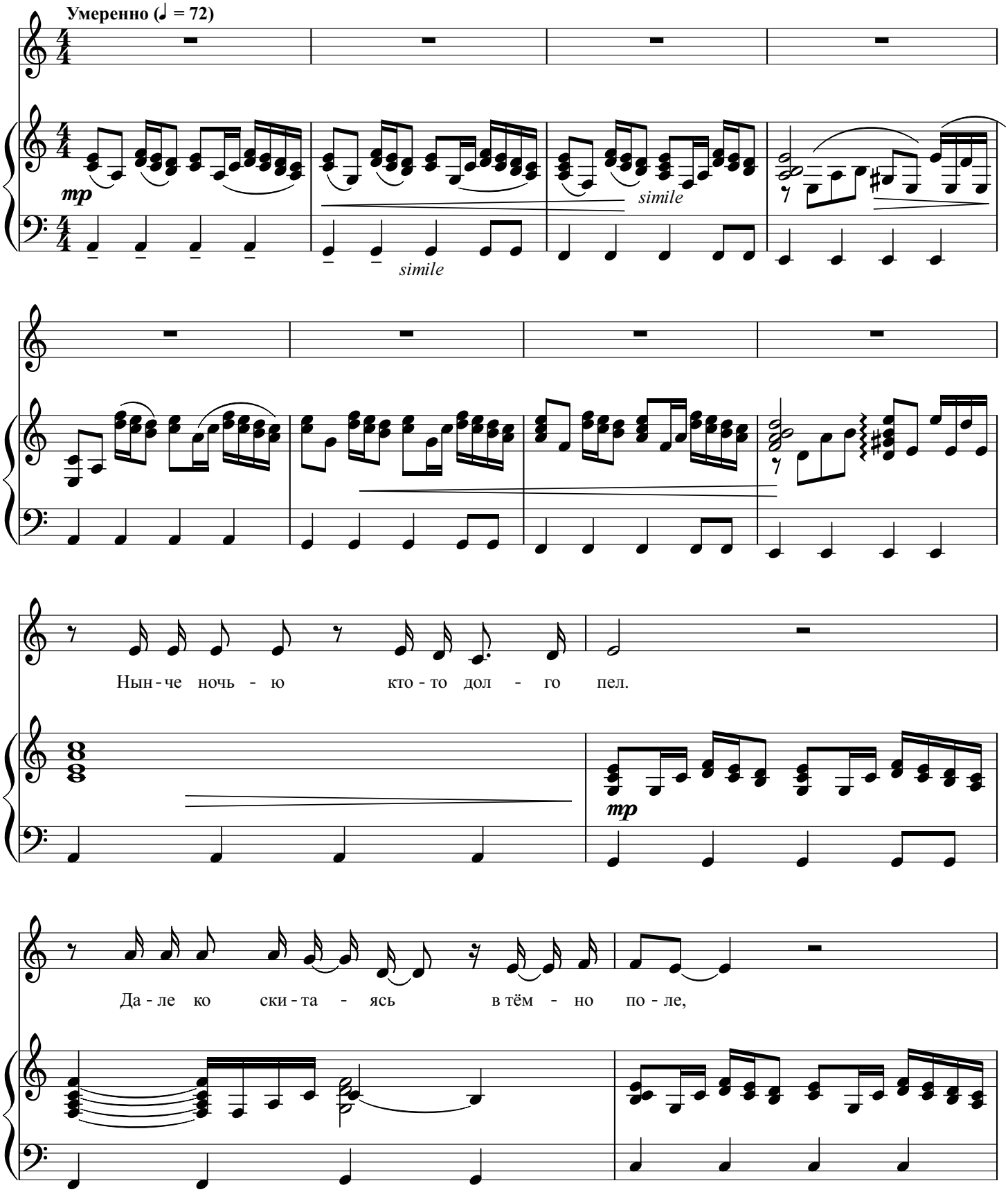

© П. Можаев. "Через все струны" - Симферополь: "Доля". - 64 с. ISBN 978-966-366-522-1
Блог автора: http://mevamevo.livejournal.com E-mail:paulo.mojxajev@gmail.com

го - лос груст - ной у - даль-ю зве-нел,

пел о прош - лом счасть - е и о во - ле.

f

Я от - крыл ок - но и сел на нём.

mf

Ты спа - ла, я дол - го слу - шал жад - но.

© П. Можаев. "Через все струны" - Симферополь: "Доля". - 64 с. ISBN 978-966-366-522-1
Блог автора: http://mevamevo.livejournal.com E-mail:paulo.mojxajev@gmail.com

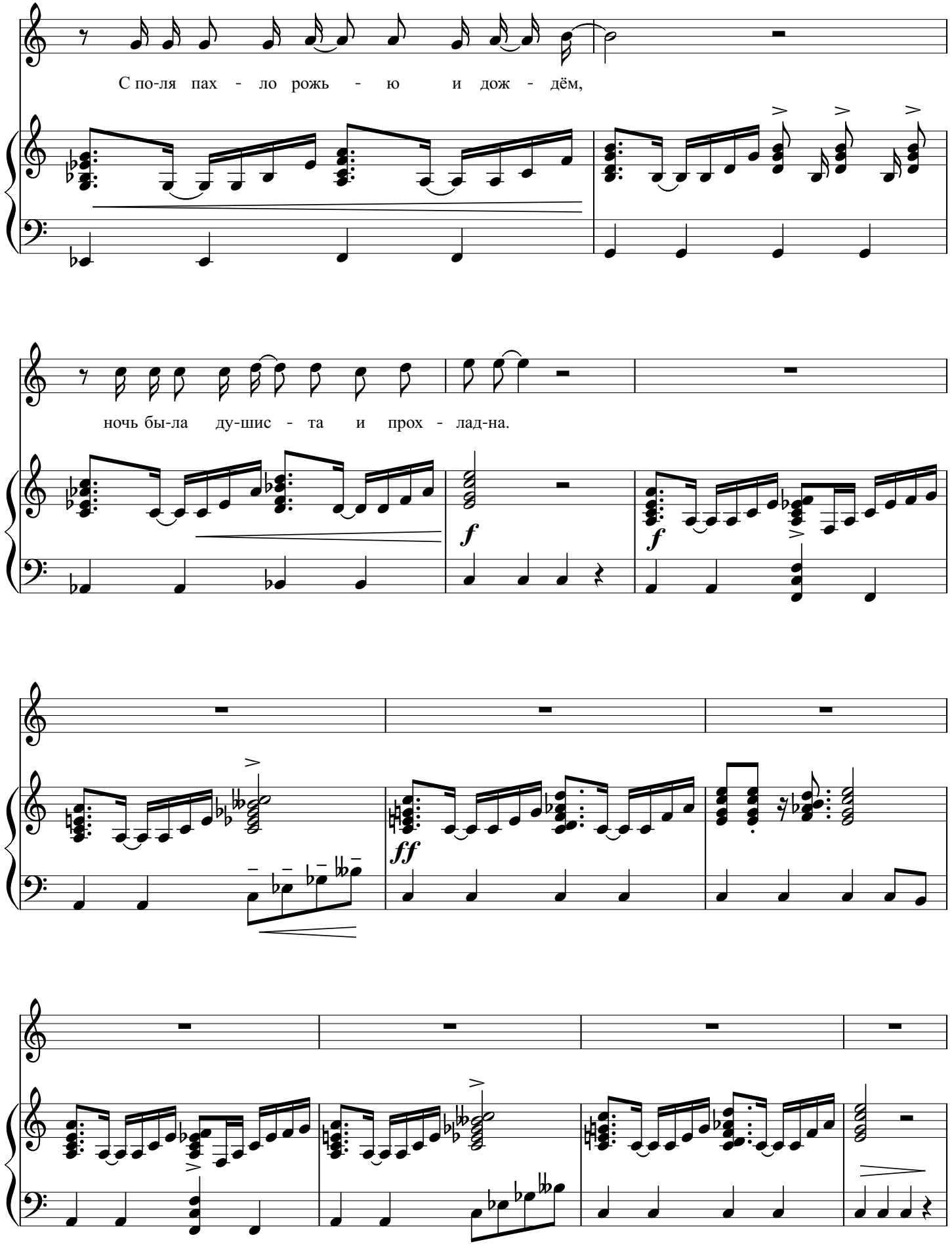

© П. Можаев. "Через все струны" - Симферополь: "Доля". - 64 с. ISBN 978-966-366-522-1
Блог автора: http://mevamevo.livejournal.com E-mail:paulo.mojxajev@gmail.com

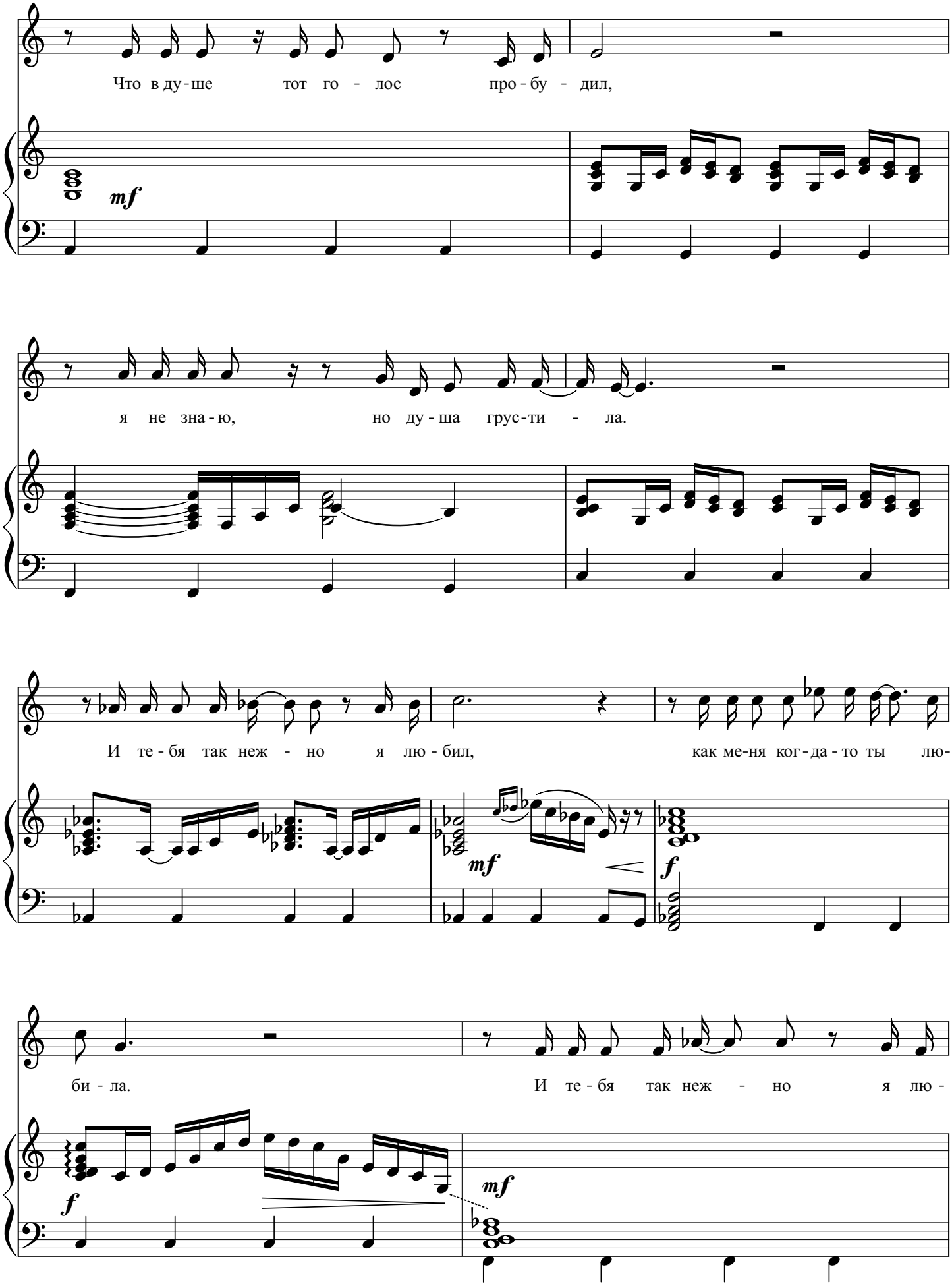

© П. Можаев. "Через все струны" - Симферополь: "Доля". - 64 с. ISBN 978-966-366-522-1
Блог автора: http://mevamevo.livejournal.com E-mail:paulo.mojxajev@gmail.com

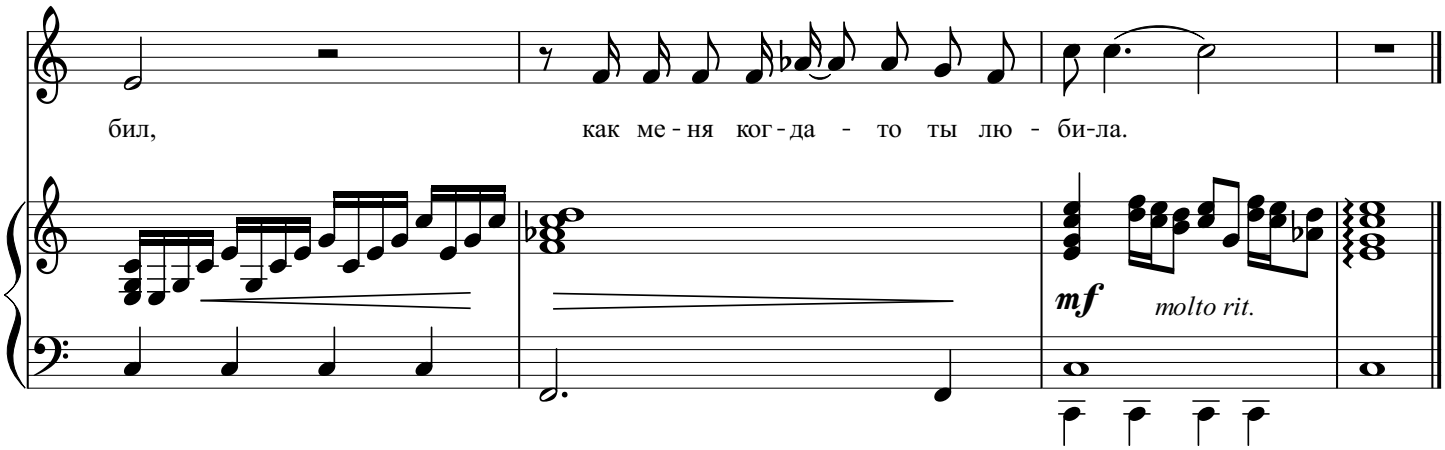

Нынче ночью кто-то долго пел.
Далеко скитаясь в темном поле,
Голос грустной удалью звенел,
Пел о прошлом счастье и о воле.

Я открыл окно и сел на нем.
Ты спала... Я долго слушал жадно...
С поля пахло рожью и дождем,
Ночь была душиста и прохладна.

Что в душе тот голос пробудил,
Я не знаю... Но душа грустила,
И тебя так нежно я любил,
Как меня когда-то ты любила.

© П. Можаев. "Через все струны" - Симферополь: "Доля". - 64 с. ISBN 978-966-366-522-1
Блог автора: http://mevamevo.livejournal.com E-mail:paulo.mojxajev@gmail.com